

Il mondo non è di quelli che sanno, è di quelli che scoprono...

LeCorbusier

PIANO GOVERNO TERRITORIO DI AZZANO SAN PAOLO
PIANO DEI SERVIZI ESISTENTI - ALBERO STRUTTURALE

LIVELLO	TIPOLOGIE	RIFERIMENTO	cod	SPECIFICHE
L1	ISTRUZIONE DI BASE (Is)			
		L1.1		SCUOLA DELL'INFANZIA- NIDO
		L1.2		SCUOLA PRIMARIA
		L1.3		SCUOLA SECONDARIA DI I° GRADO
		L1.4		NIDO "LA STELLINA"
		L1.5		PUNTO GIOCO
L2	SERVIZI SOCIO-ASSISTENZIALI (So)			
		L2.1		RSA SAN PAOLO
		L2.2		CENTRO ANZIANI
		L2.3		EDILIZIA RESIDENZ. SOCIALE1 VICOLO STALETTI
		L2.4		EDILIZIA RESIDENZ. SOCIALE 2CONDOMINIO FIORENZA
		L2.5		EDILIZIA RESIDENZ. SOCIALE3 VIA FERMI
		L2.6		EDILIZIA RESIDENZ. SOCIALE4 VIA TRENTO
		L2.7		EDILIZIA RESIDENZ. SOCIALE5 VIA PAPA GIOVANNI XXIII
		L2.8		CENTRO AGGREGAZIONE GIOVANILE
		L2.9		SERVIZIO TERRITORIALE DISABILI - STD
		L2.10		ORTI COMUNALI
L3	SERVIZI SANITARI (Sa)			
		L3.1		AMBULATORIO PEDIATRICI
		L3.2		POLIAMBULATORIO - MEDICI DI BASE
		L 3.3		AMBULATORIO IPOVISIONI

PIANO GOVERNO TERRITORIO DI AZZANO SAN PAOLO
PIANO DEI SERVIZI ESISTENTI - ALBERO STRUTTURALE

LIVELLO	TIPOLOGIE	RIFERIMENTO		cod	SPECIFICHE
L4	SERVIZI ISTITUZIONALI (Si)	L 3.4	FARMACIA COMUNALE - VIALE TRIESTE		
		L4.1	PALAZZO COMUNALE		
				L4.1.1	UFFICI COMUNALI
				L4.1.2	CENTRO SERVIZI MARCHESI
				L4.1.3	DEPOSITO/MAGAZZINO COMUNALE
		L4.2	EDIFICI SERVIZI PUBBLICI		
				L4.2.1	UFFICIO POSTALE
				L4.2.2	PROTEZIONE CIVILE PROVINCIALE
L5	SERVIZI TECNOLOGICI (t)	L5.1	CENTRO RACCOLTA RIFIUTI		
		L5.2	CABINA TELECOM VIA DE GASPERI		
		L5.3	CENTRO FASTWEB		
L6	SERVIZI RELIGIOSI (Sr)	L6.1	CHIESA PARROCCHIALE		
		L6.2	ORATORIO PARROCCHIALE		
		L6.3	CHIESA DI S. ANNA		
		L6.4	CHIESA SAN PAOLO		
		L6.5	MONASTERO SUORE DOMENICANE		
L7	CULTURA E SPORT				

PIANO GOVERNO TERRITORIO DI AZZANO SAN PAOLO
PIANO DEI SERVIZI ESISTENTI - ALBERO STRUTTURALE

LIVELLO	TIPOLOGIE	RIFERIMENTO	cod	SPECIFICHE
		L7.1	CULTURA	
			L7.1.1	BIBLIOTECA COMUNALE
		L7.2	ASSOCIAZIONI	
			L7.2.1	AVIS
			L7.2.2	SEDE ALPINI
			L7.2.3	ARTE E CULTURA
			L7.2.4	GRUPPO FOTOAMATORI AZZANO
			L7.2.5	CUORE D'ARTISTA
			L7.2.6	GRUPPO SHENANDOAH - GOESPEL
			L7.2.7	CORALE SANTA CECILIA
			L7.2.8	CORO GIOVANI
			L7.2.9	PITTORI SCULTORI AZZANESI (G.P.S.A.)
			L7.2.10	GRUPPO COUNTRY COLOURS
			L7.2.11	AZZANO GIOVANI
			L7.2.12	AGO E FILO
			L7.2.13	ALMA PROGETTO
			L7.2.14	GRUPPO CHIROTTEROLOGICO LE SGRIGNAPOLE
			L7.2.15	PROGETTO PIU'
			L7.2.16	COMITATO GENETORI ISTITUTO COMPRENSIVO
			L7.2.17	LABORATORIO DI COMUNITA'
			L7.2.18	CENTRO CULTURALE E RICREATIVO

PIANO GOVERNO TERRITORIO DI AZZANO SAN PAOLO
PIANO DEI SERVIZI ESISTENTI - ALBERO STRUTTURALE

LIVELLO	TIPOLOGIE	RIFERIMENTO	cod	SPECIFICHE
			L7.2.19	CONTA DU DI ME
			L7.2.20	PENSIONATI F.N.P. CISL
			L7.2.21	SINDACATO PENSIONATI ITALIANI CGIL
			L7.2.22	UILP UNIONE ITALIANA LAVARATORI PENSIONATI
			L7.2.23	A.D.M.O.
			L7.2.24	C.A.T. AZZANO
			L7.2.25	S.I.D.O.
			L7.2.26	GRUPPO "HATA YOGA CIPIAN"
			L7.2.27	ARABESQUE DANCE
			L7.2.28	PUNTO BALLO
			L7.2.29	A.S.D. AGARRATE CATILINA
			L7.2.30	TENNIS AZZANO
			L7.2.31	AZZANO FIORENTE GRAZZOBBIO ASD
			L7.2.32	AZZANESE BASKET STEZZANO
			L7.2.33	VOLLEY AZZANO
			L7.2.34	ASSACOM
			L7.2.35	COLTIVATORI DIRETTI
			L7.2.36	ASSOCIAZIONE NAZIONALE BERSAGLIERI
			L7.2.37	CONSIGLIO DELL'ORATORIO
			L7.2.38	CONSIGLIO PASTORALE
			L7.2.39	SPAZIO GIOCO
L7.3	ATTREZZATURE SPORTIVE		L7.3.1	CENTRO SPORTIVO COMUNALE

PIANO GOVERNO TERRITORIO DI AZZANO SAN PAOLO
PIANO DEI SERVIZI ESISTENTI - ALBERO STRUTTURALE

LIVELLO	TIPOLOGIE	RIFERIMENTO	cod	SPECIFICHE
L8	VERDE	L8.1	L7.3.2	TIRO A SEGNO
			L7.3.3	PALESTRA
L8	VERDE	L8.1	PARCHI INTERESSE LOCALE	
			L8.1.1	PARCO VIA TRENTO/VIA DELLA PACE
			L8.1.2	PARCO VIA DE GASPERI - NASSIRYA
			L8.1.3	PARCO VIA BATTISTI - AVIS AIDO
			L8.1.4	PARCO BALENO
			L8.1.5	PARCO BESLAM
			L8.1.6	PARCO VIA 1° MAGGIO
			L8.1.7	PARCO VIA DE GASPERI - LUDICO CANI
		L8.2	GIARDINI COMUNALI	
			L8.2.1	GIARDINI VIA CARDUCCI
			L8.2.2	GIARDINI PEZZE DELLE MURERE
		L8.3	AREE VERDI	
			L8.3.1	VEDI TAVOLA DEL VERDE
L9	MOBILITA' E SOSTA	L9.1	MOBILITA'	
			L9.1.1	SPAZI PUBBL. CONNESSI VIABILITA'-PIAZZE
			L9.1.2	RETE DELLE PISTE CICLO-PEDONALI
			L9.1.3	RETE STRADALE ESISTENTE

PIANO GOVERNO TERRITORIO DI AZZANO SAN PAOLO
PIANO DEI SERVIZI ESISTENTI - ALBERO STRUTTURALE

LIVELLO	TIPOLOGIE	RIFERIMENTO	cod	SPECIFICHE
			L9.1.4	RETE DEL TRASPORTO PUBBLICO
		L9.2	SOSTA	
			L9.2.1	PARCHEGGI PUBBLICI
			L9.2.2	PARCHEGGI PRIVATI AS USO PUBBLICO
			L9.2.3	PARCHEGGI IMPROPRI
L10	SERVIZI PER ATTIVITA' PRODUTTIVE			
		L10.1	MERCATO COMUNALE	
			L10.1.1	AREA MERCATO COMUNALE

PGT

PDS PARCHEGGI

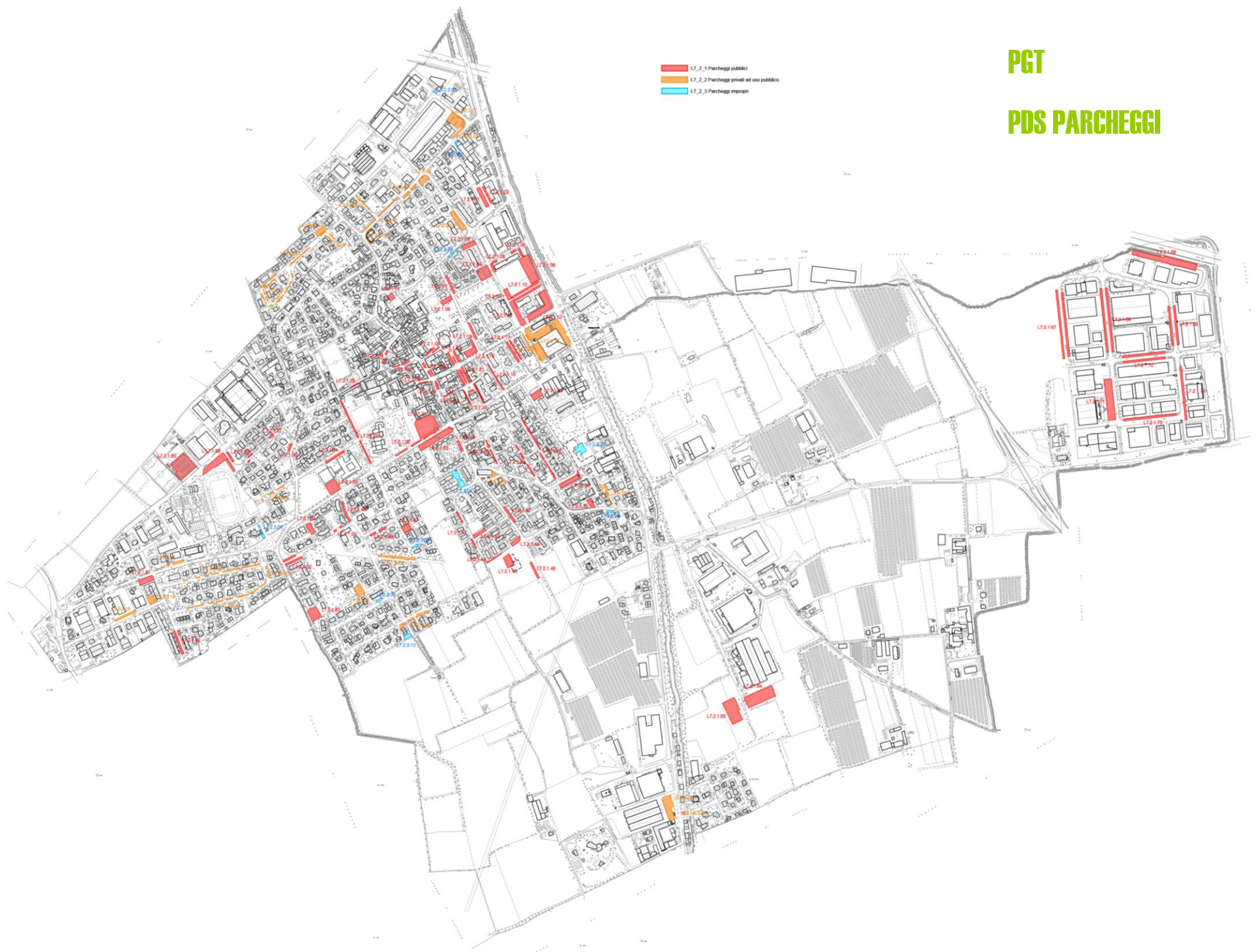

L.9.2.1.03

IDENTIFICAZIONE	DENOMINAZIONE	PARCHEGGIO VIA DELLA PACE
		
	TIPOLOGIA DI SERVIZIO	PARCHEGGIO
	CODICE DI SETTORE	L.9.2.1.03
	CLASSE DI STANDARD	STANDARD RESIDENZIALE
	INTERESSE (locale, territoriale)	COMUNALE
	INDIRIZZO	VIA DELLA PACE
	FOGLIO	
	MAPPAL	
	SUB	
ACCE SSIBI LITA'	PUNTI DI ACCESSO	1
	MODALITA' DI ACCESSO	DIRETTO
	BARRIERE ARCHITETTONICHE	NO
FRUIBILITA'	SUPERFICIE FONDIARIA	mq. 462
	N. POSTI	13
	N. POSTI PER DISABILI	1
	MODALITA' DI UTILIZZO	LIBERO
	TIPOLOGIA	AFFIANCATI
	SENSO DI MARCIA	DOPPIO
STATO DI CONSER VAZIONE	ILLUMINAZIONE	BUONO
	PAVIMENTAZIONE	DISCRETO
	PULIZIA AREA	DISCRETO
	SEGNALETICA	DISCRETO
PARERE		
CRITICITA'		

*	DATO NON ANCORA PERVENUTO
/	DATO ININFLUENTE AI FINI DELLA VALUTAZIONE DELLO STATO DI FATTO DEL SERVIZIO

PIANO DI GOVERNO DEL TERRITORIO
COMUNE DI AZZANO SAN PAOLO
PIANO DEI SERVIZI - PdS

Dimensionamento parcheggi esistenti

Tipologia	Sup. Standard mq	n. posti auto	N. posti auto disabili	N. posti cicli/motocli	N. posti carico/scarico
L9.2.1.01	606,00	80	5	/	/
L9.2.1.02	257,00	10	/	/	/
L9.2.1.03	462,00	13	1	/	/
L9.2.1.04	1.155,00	35	1	/	/
L9.2.1.05	206,00	12	2	/	/
L9.2.1.06	195,00	20	1	/	/
L9.2.1.07	256,00	19	1	/	/
L9.2.1.08	400,00	17	2	11	/
L9.2.1.09	2.386,00	67	2	/	/
L9.2.1.10	896,00	58	3	/	/
L9.2.1.11	389,00	13	1	/	/
L9.2.1.12	958,00	24	1	11	/
L9.2.1.13	1.925,00	69	2	3	/
L9.2.1.14	273,00	15	1	/	/
L9.2.1.15	259,00	16	/	/	/
L9.2.1.16	705,00	21	/	/	/
L9.2.1.17	499,00	39	/	/	/
L9.2.1.18	219,00	15	/	/	/
L9.2.1.19	175,00	14	/	5	/
L9.2.1.20	411,00	28	2	8	/
L9.2.1.21	594,00	36	2	5	2
L9.2.1.22	352,00	30	1	/	/
L9.2.1.23	77,00	7	/	/	/
L9.2.1.24	102,00	8	/	/	/
L9.2.1.25	62,00	5	1	/	1
L9.2.1.26	247,00	15	1	/	/
L9.2.1.27	150,00	14	/	6	/
L9.2.1.28	124,00	13	2	3	1
L9.2.1.29	60,00	4	1	/	/
L9.2.1.30	476,00	20	2	/	/
L9.2.1.31	2.768,00	68	2	/	/
L9.2.1.32	329,00	14	2	8	/
L9.2.1.33	1.753,00	66	2	/	/
L9.2.1.34	155,00	11	/	/	/
L9.2.1.35	170,00	15	1	/	/
L9.2.1.36	198,00	21	1	/	/
L9.2.1.37	523,00	12	2	2	/
L9.2.1.38	829,00	31	2	/	/
L9.2.1.39	290,00	8	1	/	/
L9.2.1.40	288,00	19	/	/	/
L9.2.1.41	96,00	14	/	/	/
L9.2.1.42	379,00	12	1	/	/
L9.2.1.43	327,00	10	/	/	/
L9.2.1.44	133,00	14	1	/	/
L9.2.1.45	680,00	18	/	/	/
L9.2.1.46	270,00	7	/	/	/

Tipologia
L9.2.1.47
L9.2.1.48
L9.2.1.49
L9.2.1.50
L9.2.1.51
L9.2.1.52
L9.2.1.53
L9.2.1.54
L9.2.1.55
L9.2.1.56
L9.2.1.57
L9.2.1.58
L9.2.1.59
L9.2.1.60
L9.2.1.61
L9.2.1.62
L9.2.1.63
L9.2.1.64
L9.2.1.65
L9.2.1.66
L9.2.1.67
L9.2.1.68
L9.2.1.69
L9.2.1.70
L9.2.1.71
L9.2.1.72
L9.2.1.73
L9.2.1.74
Totale

Sup. mq	Standard	n. posti auto	N. posti auto disabili	N. posti cicli/motocli	N. posti carico/scarico
	476,00	14	/	/	/
	181,00	20	/	/	/
	311,00	21	1	6	/
	62,00	6	/	/	/
	409,00	16	1	/	/
	397,00	36	2	/	/
	995,00	14	1	/	/
	310,00	26	1	/	/
	1.103,00	37	2	/	/
	113,00	11	/	/	/
	74,00	5	/	/	/
	207,00	10	/	/	/
	1.621,00	72	1	/	/
	3.003,00	94	9	/	/
	628,00	18	/	/	/
	418,00	25	/	/	/
	535,00	20	2	/	/
	2.769,00	61	2	/	/
	2.418,00	62	2	/	/
	2.963,00	70	3	/	/
	1.931,00	128	/	/	/
	1.843,00	123	/	5	/
	1.133,00	53	/	/	/
	1.238,00	79	/	/	/
	2.539,00	79	/	/	/
	791,00	39	/	/	/
	773,00	64	/	/	/
	1.500,00	55	/	/	/
	54.805,00	2.335,00	77	73	4

L9.2.2.01
L9.2.2.02
L9.2.2.03
L9.2.2.04
L9.2.2.05
L9.2.2.06
L9.2.2.07
L9.2.2.08
L9.2.2.09
L9.2.2.10
L9.2.2.11
L9.2.2.12
L9.2.2.13
L9.2.2.14
L9.2.2.15
L9.2.2.16
L9.2.2.17
L9.2.2.18
L9.2.2.19
L9.2.2.20
L9.2.2.21
L9.2.2.22
L9.2.2.23
L9.2.2.24
L9.2.2.25

1.480,00	44	/	/	/
200,00	14	/	/	/
495,00	12	1	/	/
178,00	15	1	/	/
328,00	18	/	/	/
140,00	10	1	/	/
87,00	7	/	/	/
93,00	8	/	/	/
507,00	11	/	/	/
185,00	11	1	/	/
570,00	46	2	/	/
88,00	24	2	19	/
3.100,00	111	4	/	1
1.160,00	18	/	/	/
215,00	15	/	/	/
133,00	12	/	/	/
209,00	7	/	/	/
323,00	19	/	/	/
426,00	10	/	/	/
345,00	26	/	/	/
423,00	34	/	/	/
119,00	13	/	/	/
538,00	44	/	/	/
608,00	13	/	/	/
429,00	17	/	/	/

Tipologia
L9.2.2.26
L9.2.2.27
L9.2.2.28

Totale

L9.2.3.01
L9.2.3.02
L9.2.3.03
L9.2.3.04
L9.2.3.05
L9.2.3.06
L9.2.3.07
L9.2.3.08
L9.2.3.09
L9.2.3.10

Totale

L7.2.4.01
Totale

Sup. Standard mq	n. posti auto	N. posti auto disabili	N. posti cicli/motoci cli	N. posti carico/scari co
1.535,00	65	2	/	/
50,00	2	/	/	/
154,00	5	/	/	/

14.118,00	631	14	19	1
------------------	------------	-----------	-----------	----------

48,00	4	/	/	/
104,00	7	/	/	/
128,00	10	/	/	/
154,00	10	/	/	/
570,00	22	2	/	/
84,00	6	/	/	/
750,00	26	1	/	/
92,00	6	1	/	/
92,00	7	/	/	/
238,00	7	/	/	/

2.260,00	105	4	0	0
-----------------	------------	----------	----------	----------

	/	/	/	/
0,00	0	0	0	0

TOTALE	71.183,00	3.071,00	95,00	92,00	5,00
---------------	------------------	-----------------	--------------	--------------	-------------

MASTERPLAN DELLO STUDIO PER IL RIORDINO DEGLI SPAZI E DELLE FUNZIONI PUBBLICHE



IL NUOVO PLESSO SCOLASTICO

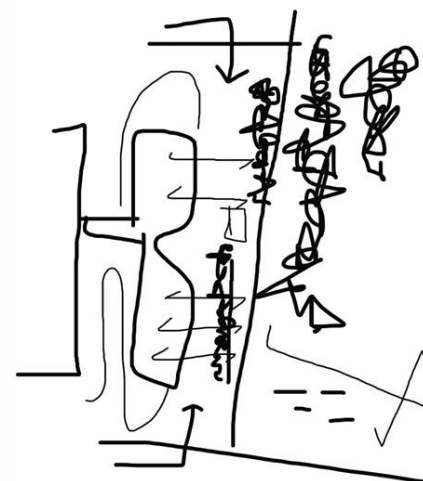

IL NUOVO PLESSO SCOLASTICO: NUOVE RELAZIONI TRA VERDE E COSTRUITO



IL NUOVO PLESSO SCOLASTICO: GLI ELEMENTI DEL CONTESTO URBANO



L'AMPLIAMENTO: LA MAQUETTE



**L'AMPLIAMENTO: IL CORPO DI INGRESSO E LA NUOVA
PIAZZA TRA LE DUE SCUOLE**

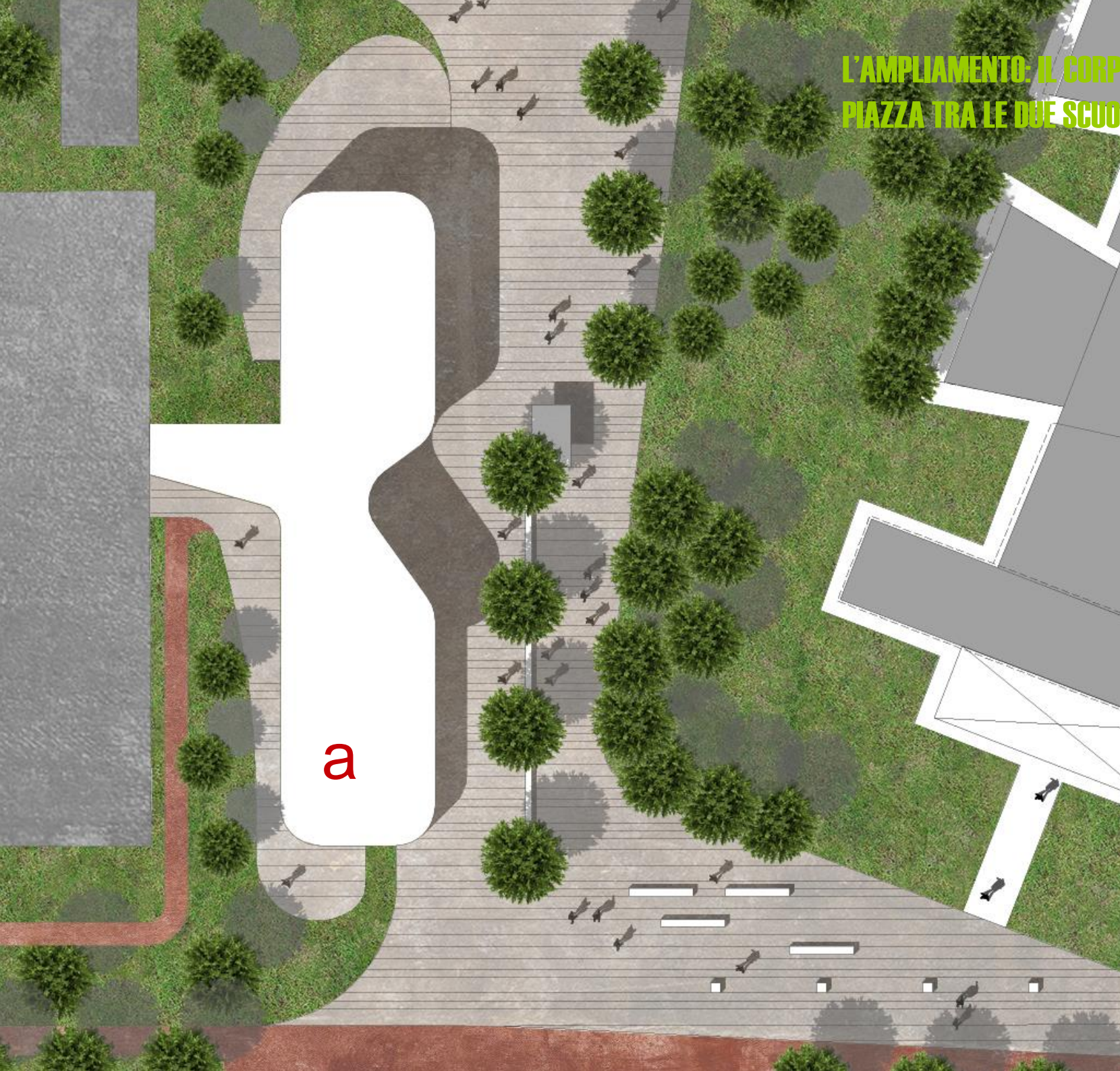

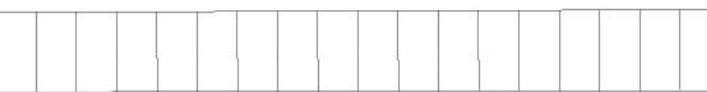

L'AMPLIAMENTO: IL CORPO DELLA PALESTRINA

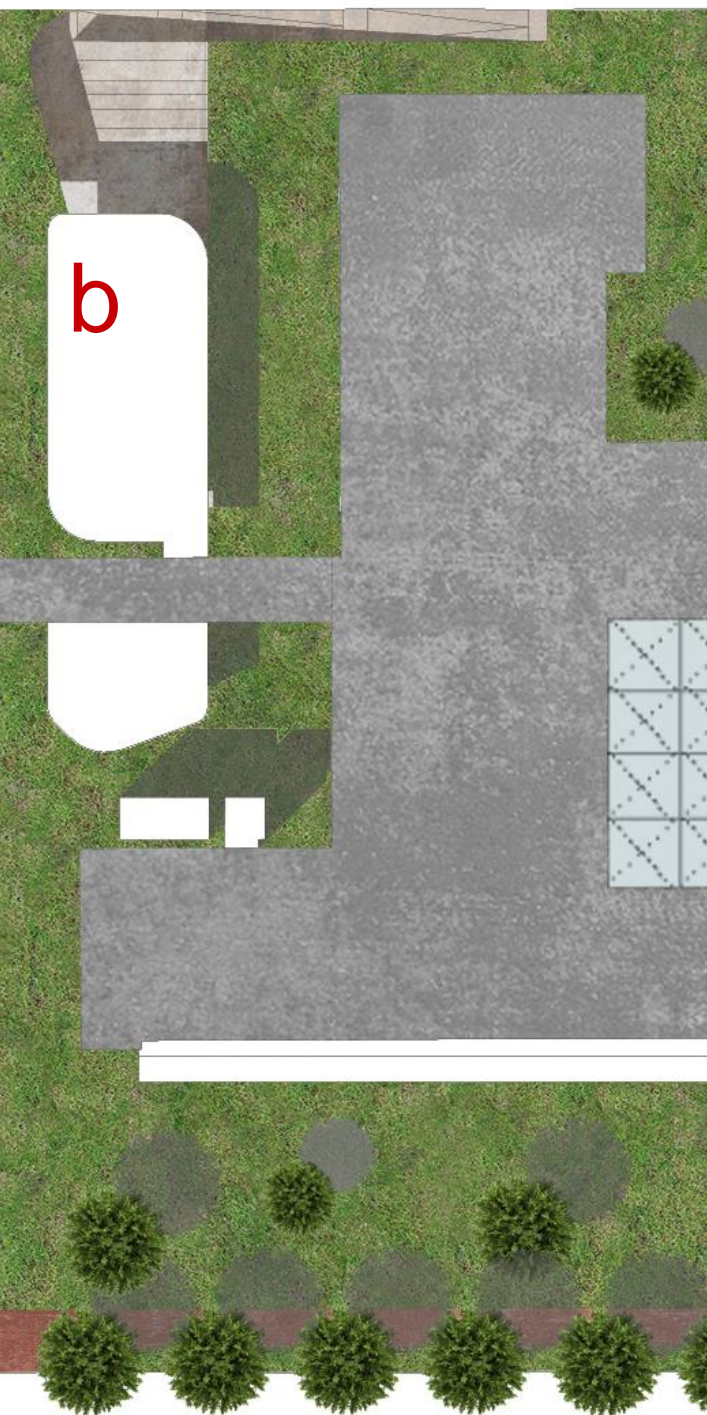

L'AMPLIAMENTO: LA PIANTA GENERALE AL LIVELLO DELLA NUOVA PIAZZA

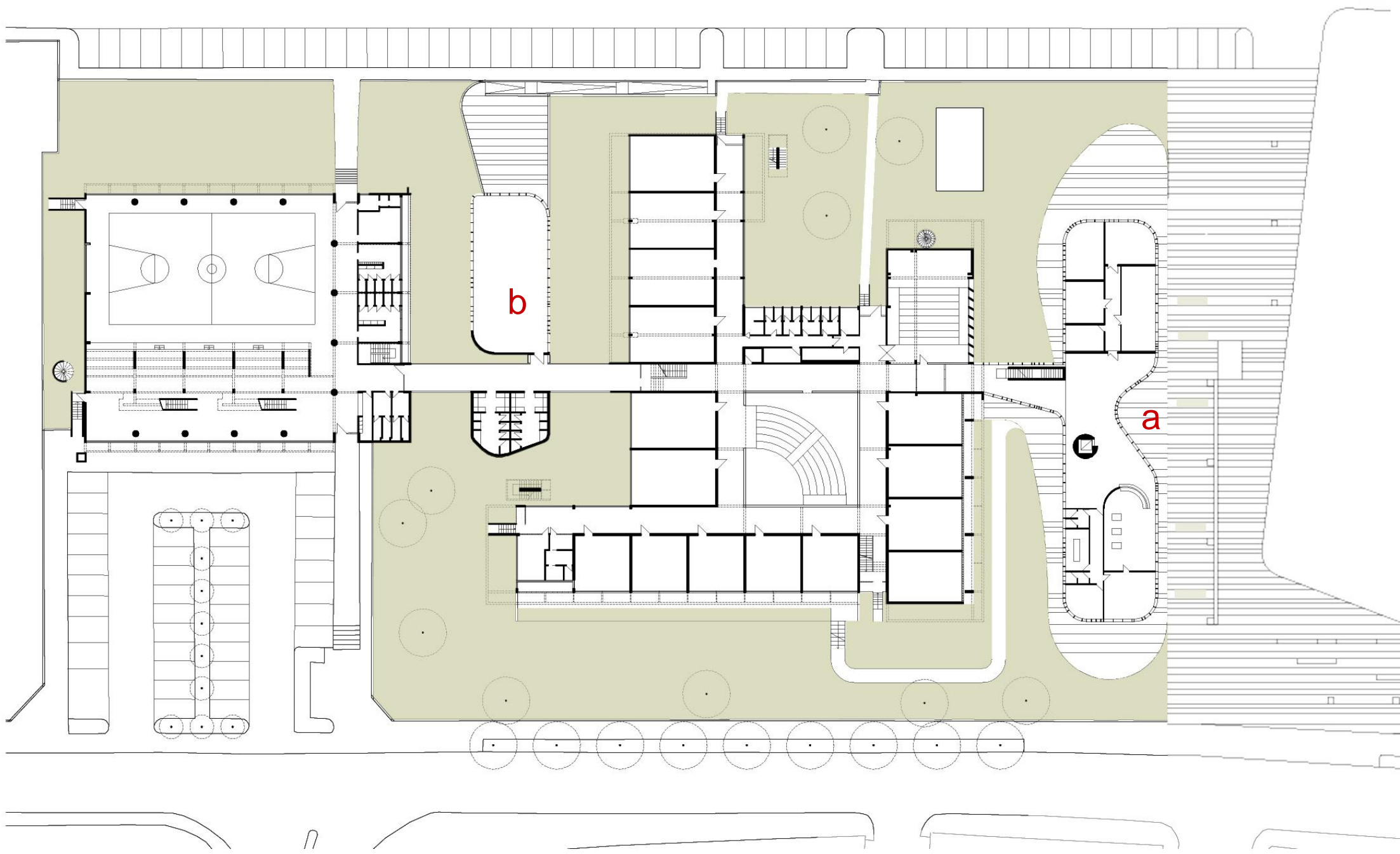

L'AMPLIAMENTO: LA PIANTA DEL PIANO PRIMO

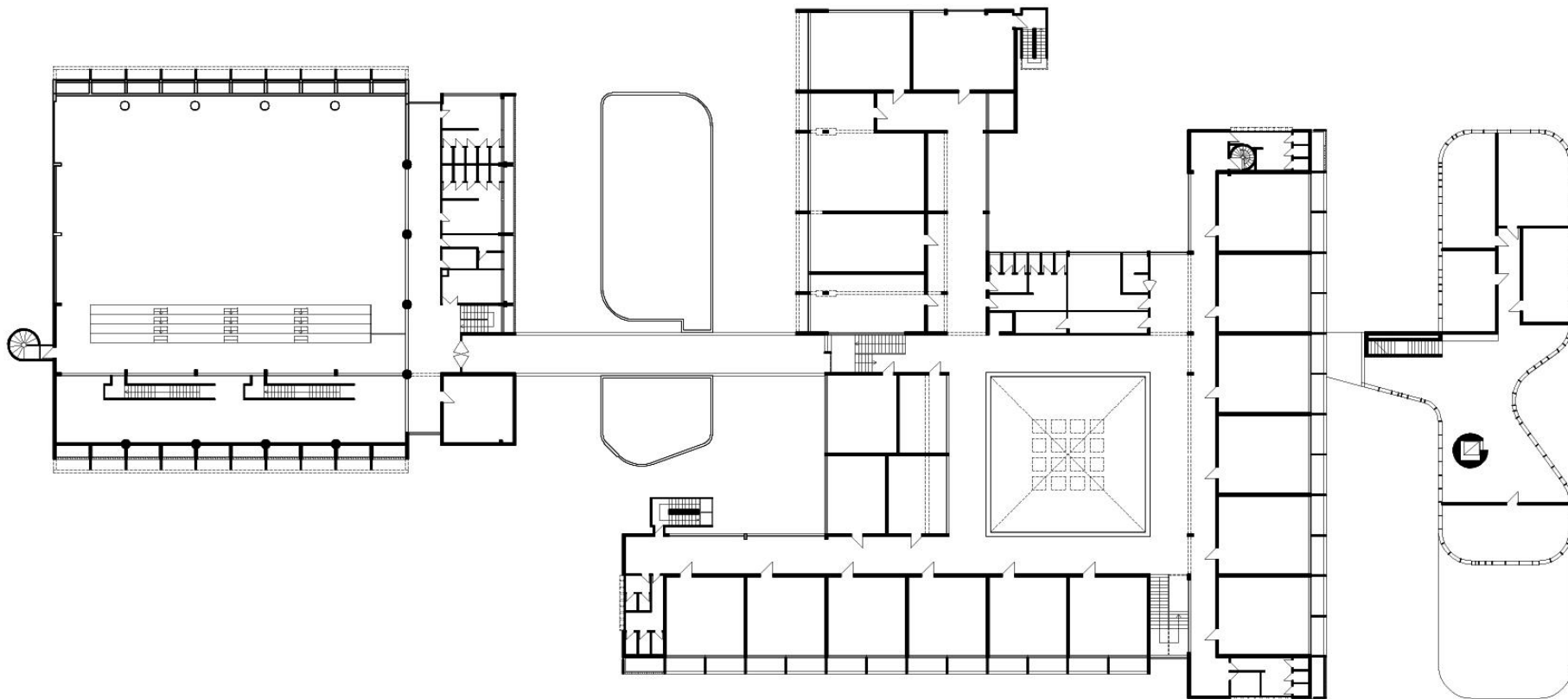

**L'AMPLIAMENTO A: LA PIANTA DEL CORPO DI INGRESSO
AL LIVELLO DELLA NUOVA PIAZZA**

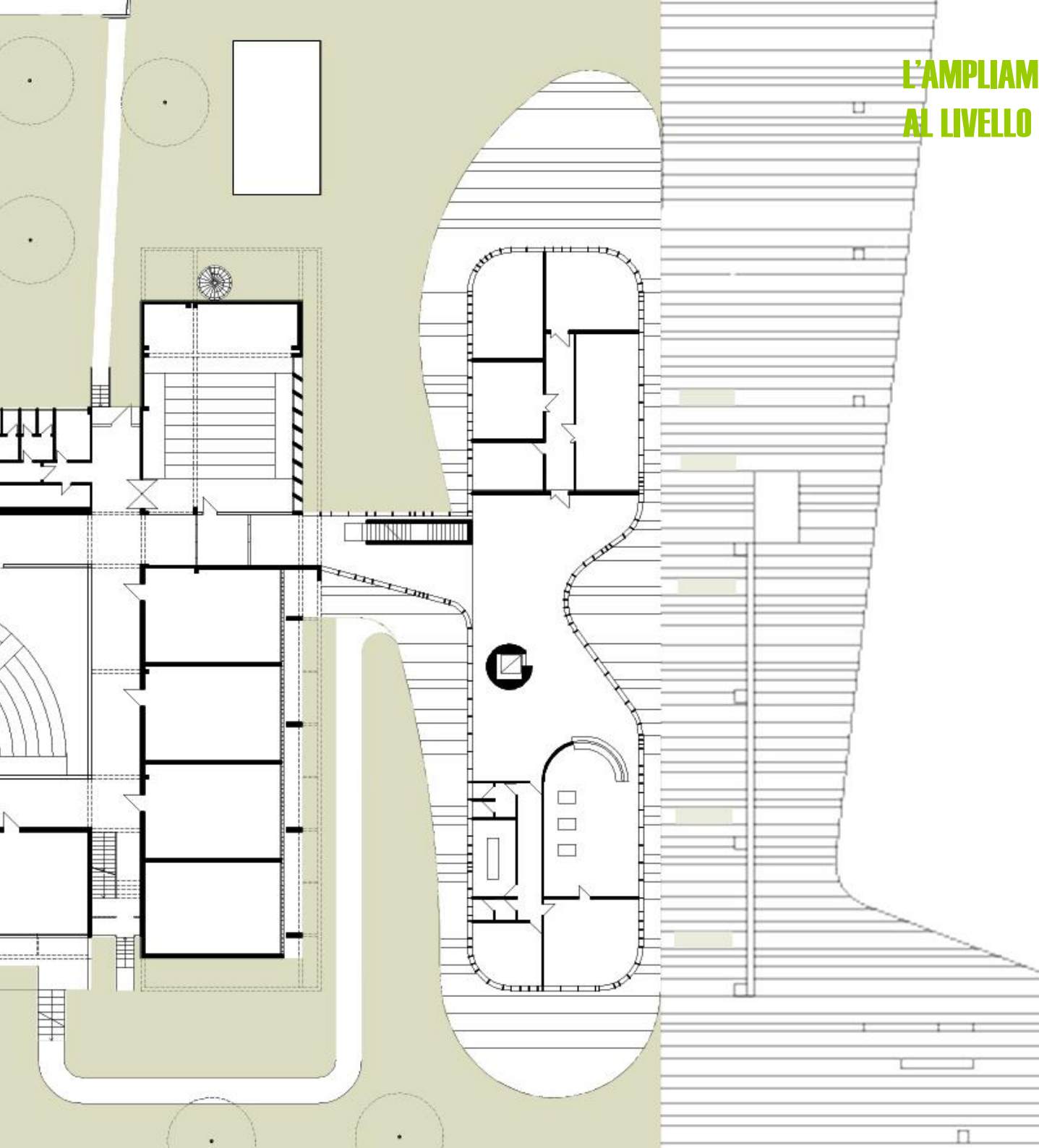

L'AMPLIAMENTO B: LA PIANTA DELLA NUOVA PALESTRINA E RELATIVI SERVIZI

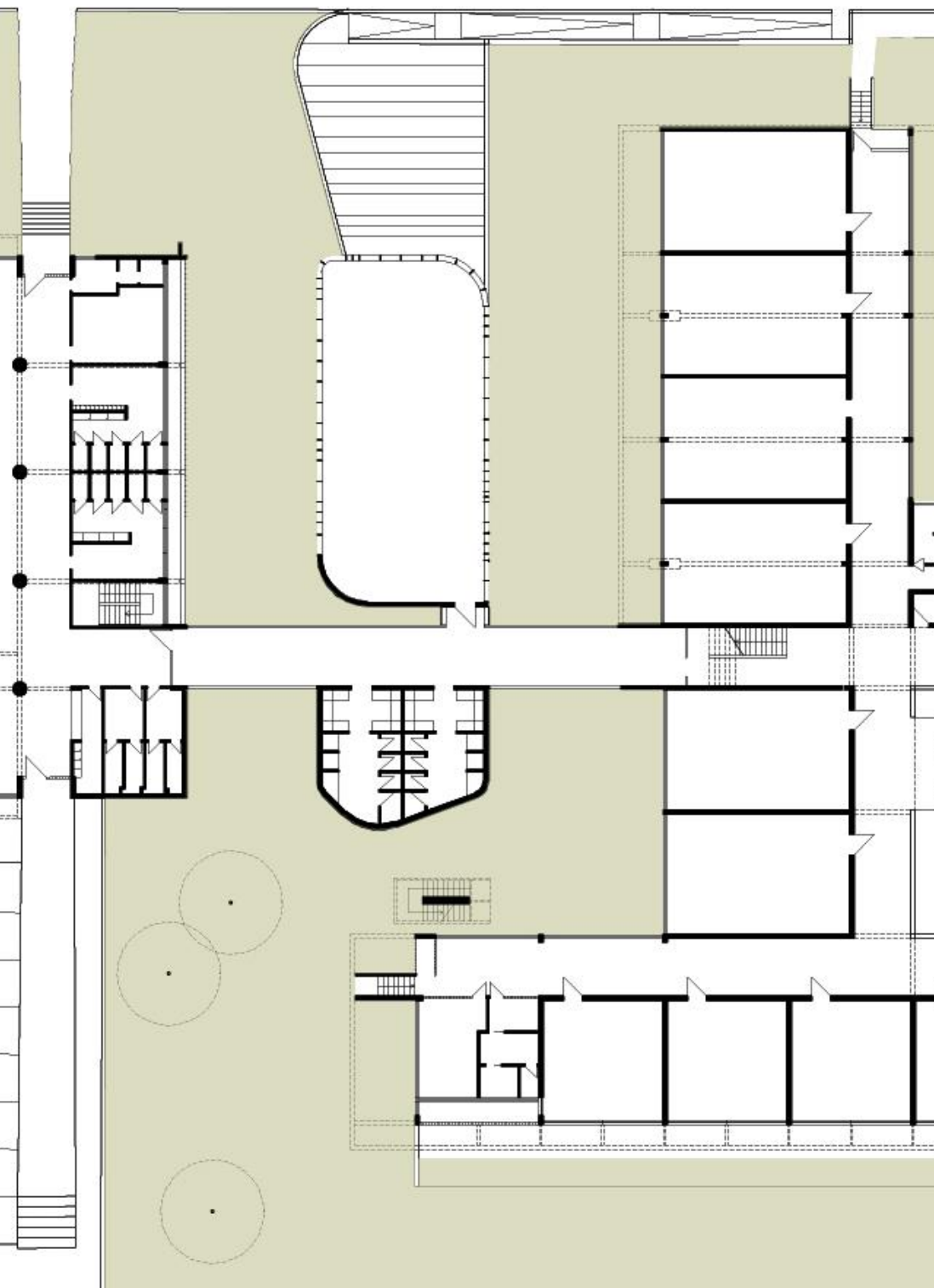

L'AMPLIAMENTO E LA RIORGANIZZAZIONE DELLO SPAZIO INTERNO AL PLESSO SCOLASTICO: PIANO TERRA

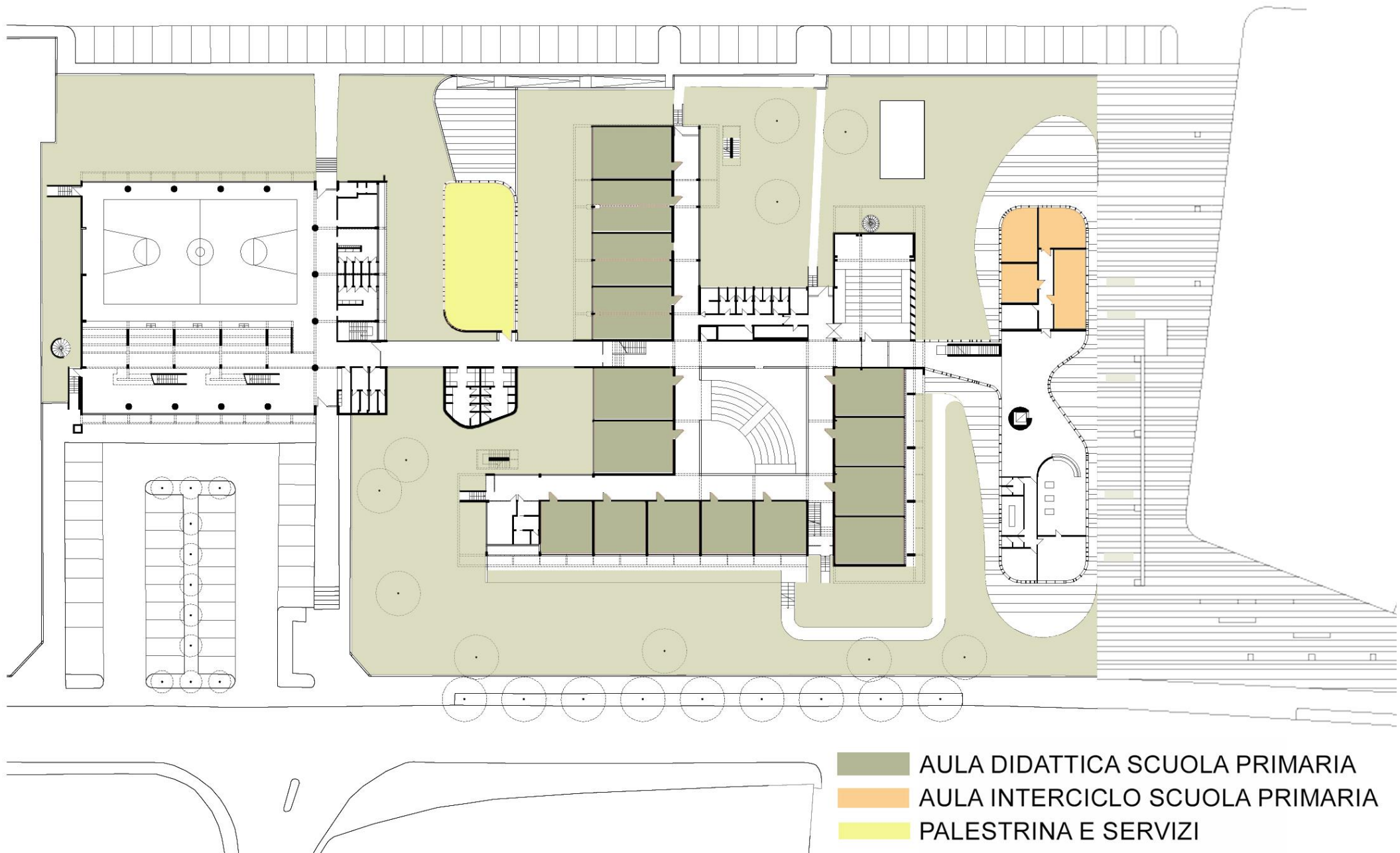

L'AMPLIAMENTO E LA RIORGANIZZAZIONE DELLO SPAZIO INTERNO AL PLESSO SCOLASTICO: PIANO PRIMO



- AULA DIDATTICA SCUOLA SECONDARIA
- AULA INTERCICLO SCUOLA SECONDARIA
- LABORATORIO SCUOLA SECONDARIA
- LABORATORIO SCUOLA PRIMARIA

L'AMPLIAMENTO E LA RIORGANIZZAZIONE DELLO SPAZIO INTERNO AL PLESSO SCOLASTICO: PIANO INTERRATO

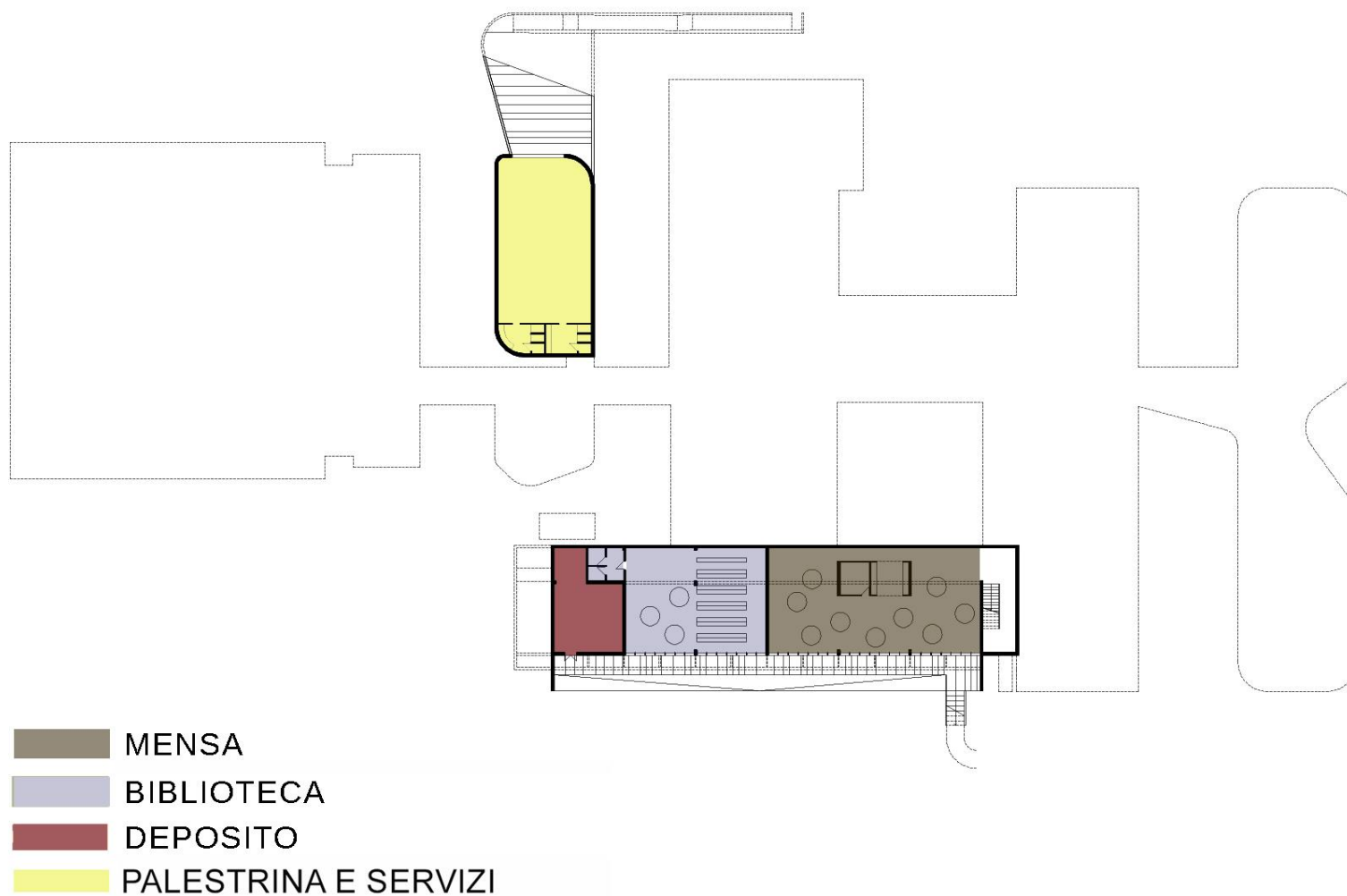

L'AMPLIAMENTO E LA RIORGANIZZAZIONE DELLO SPAZIO INTERNO AL PLESSO SCOLASTICO: VIABILITA' E PARCHEGGI

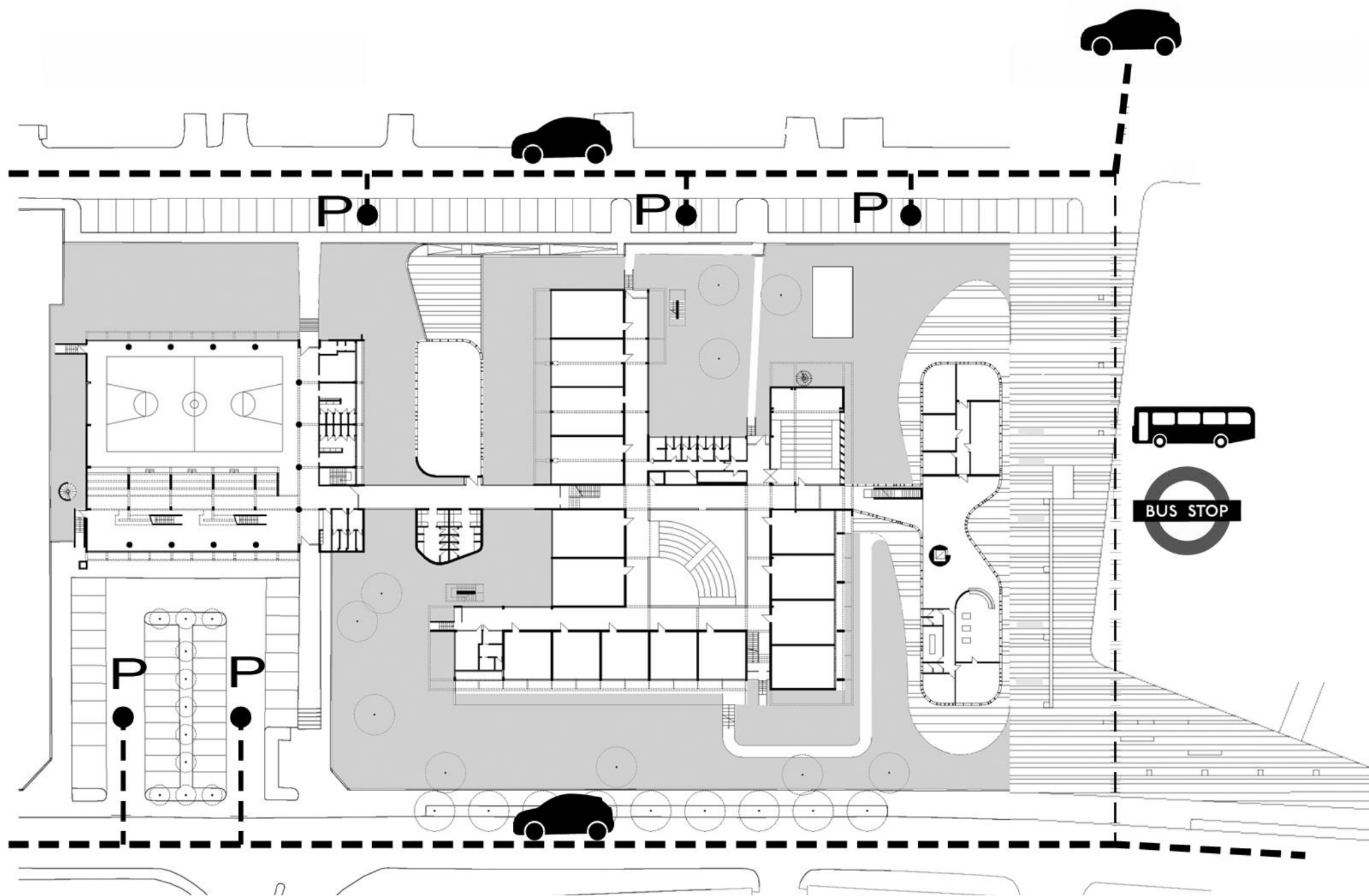

L'AMPLIAMENTO E LA RIORGANIZZAZIONE DELLO SPAZIO INTERNO AL PLESSO SCOLASTICO: VIABILITA' PEDONALE

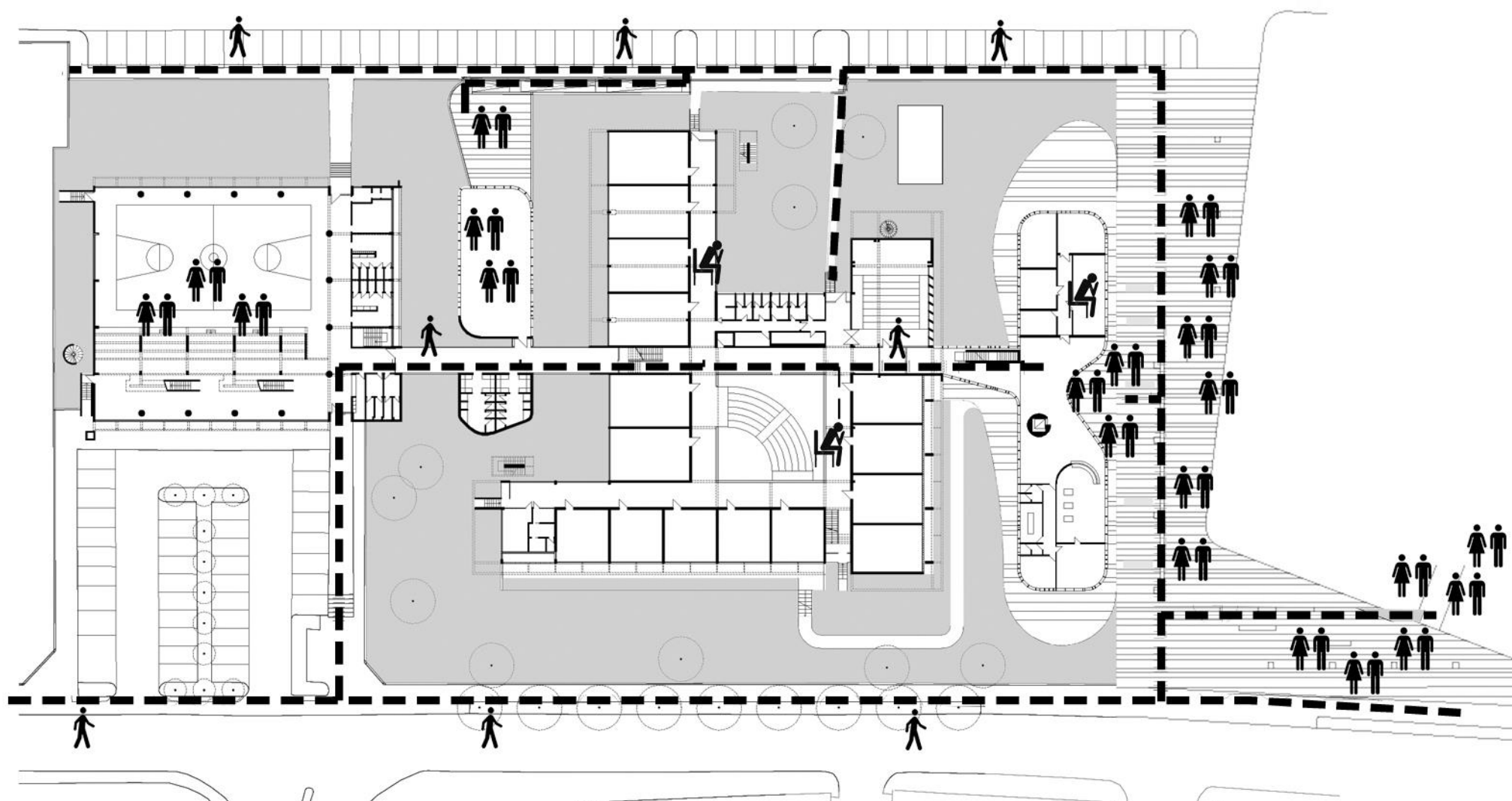

IL CORPO DI INGRESSO: vista della zona di accesso



IL CORPO DI INGRESSO: la nuova piazza fra le scuole





IL CORPO DI INGRESSO: il portale di accesso

IL CORPO DI INGRESSO: il giardino





IL CORPO DI INGRESSO: il giardino

MASTERPLAN DELLO STUDIO PER IL RIORDINO DEGLI SPAZI E DELLE FUNZIONI PUBBLICHE: AREA 1

LA PORTA VERDE DELLA CITTA'

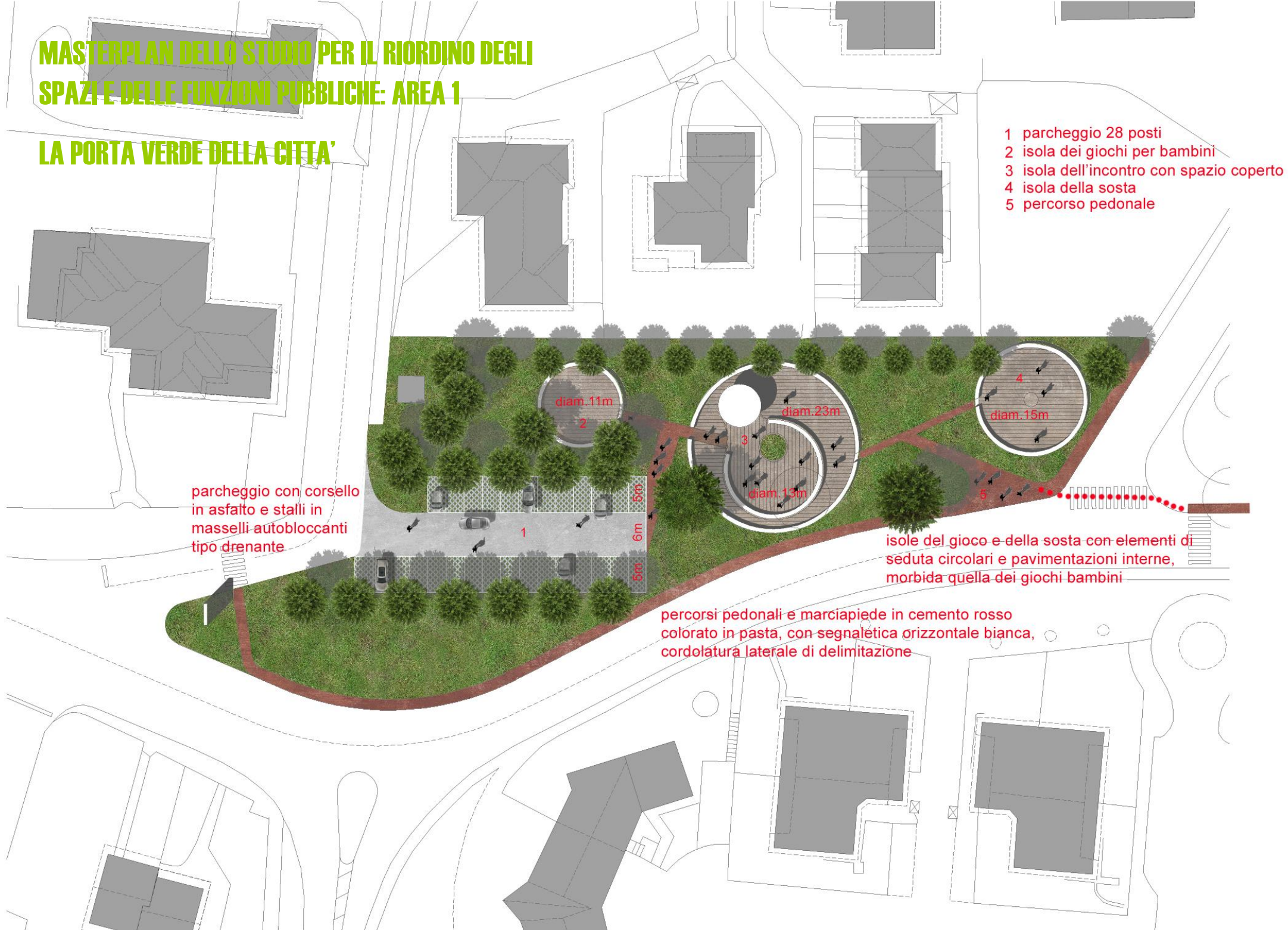

MASTERPLAN DELLO STUDIO PER IL RIORDINO DEGLI SPAZI E DELLE FUNZIONI PUBBLICHE: AREA 1

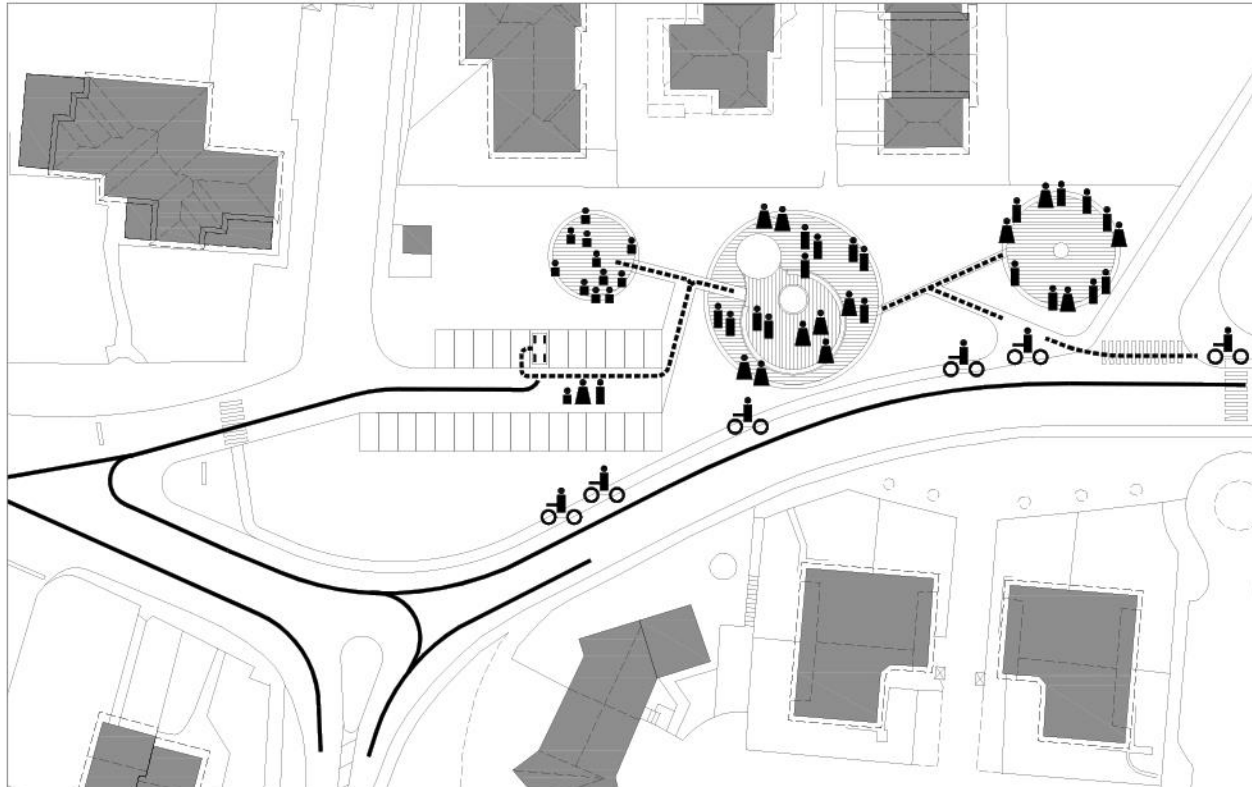

LO STUDIO PER UNA NUOVA PIAZZA PER LA CITTA'

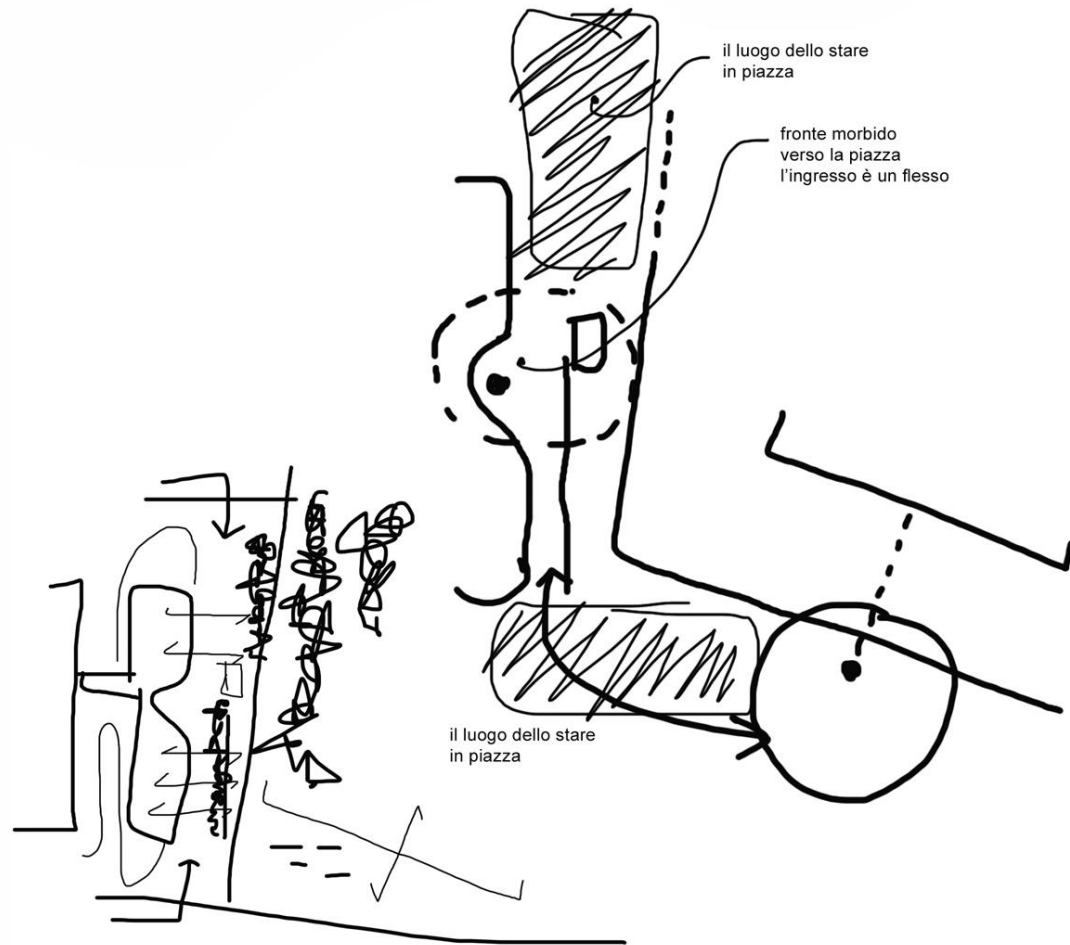

LO STATO ATTUALE DEI LUOGHI



La nuova piazza, con rivestimento in pietra, come elemento di connessione tra le scuole. Gli elementi di seduta e le alberature ne fanno uno spazio di aggregazione per la città

MASTERPLAN DELLO STUDIO PER IL RIORDINO DEGLI SPAZI E DELLE FUNZIONI PUBBLICHE: AREA 3

LA NUOVA PIAZZA

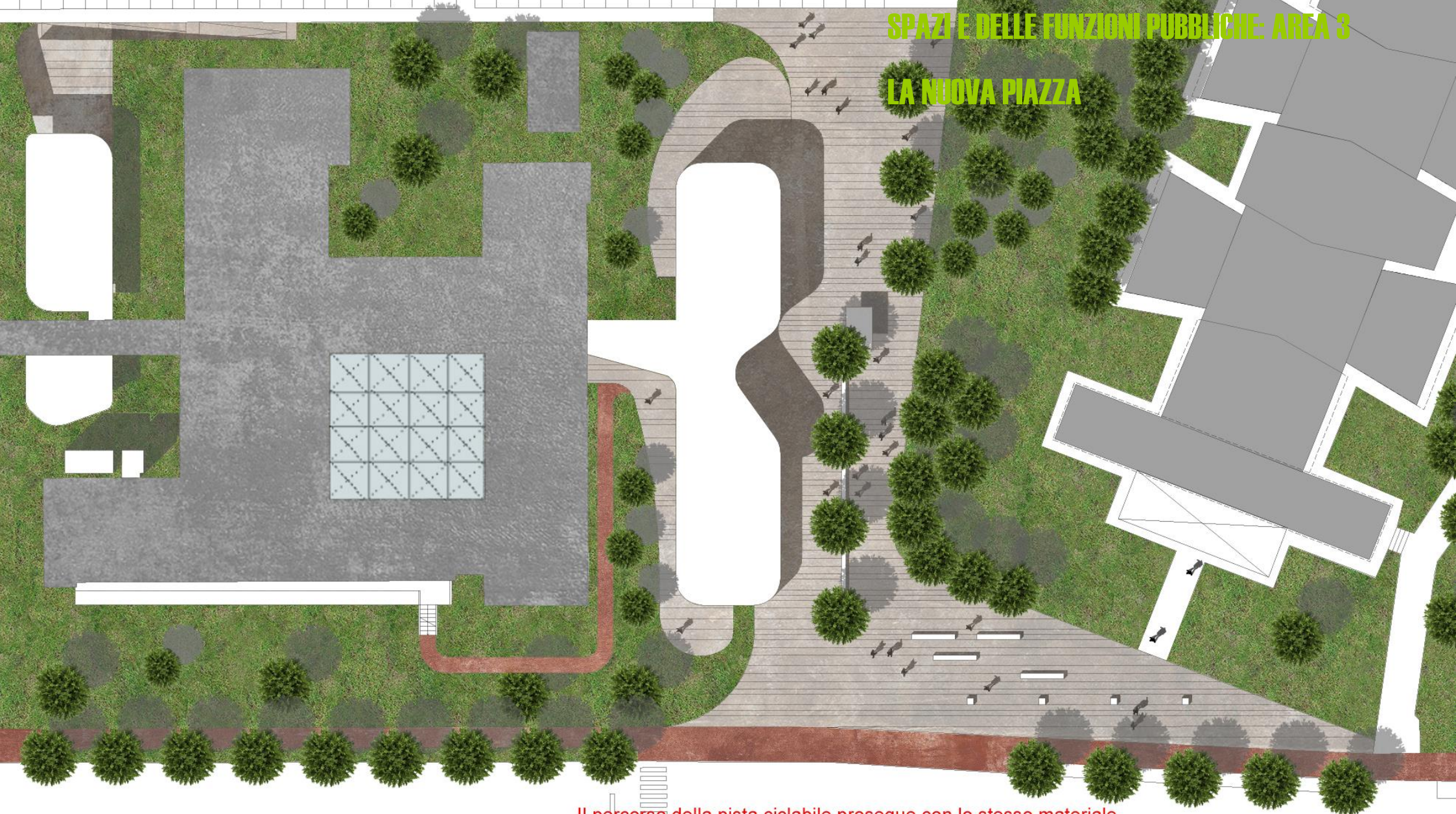

Il percorso della pista ciclabile prosegue con lo stesso materiale, ad individuare un sottile filo conduttore che collega gli spazi lungo l'asse di via Papa Giovanni XXIII

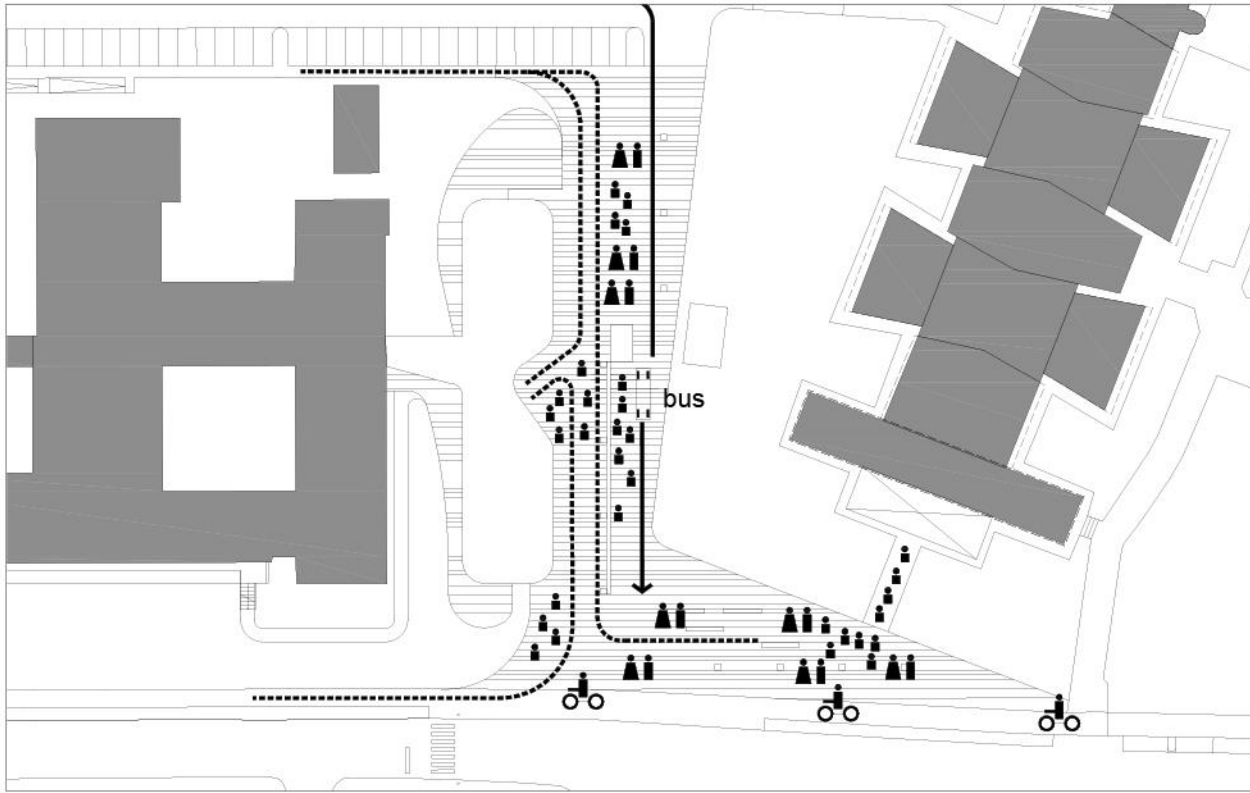

MASTERPLAN DELLO STUDIO PER IL RIORDINO DEGLI SPAZI E DELLE FUNZIONI PUBBLICHE: AREA 3

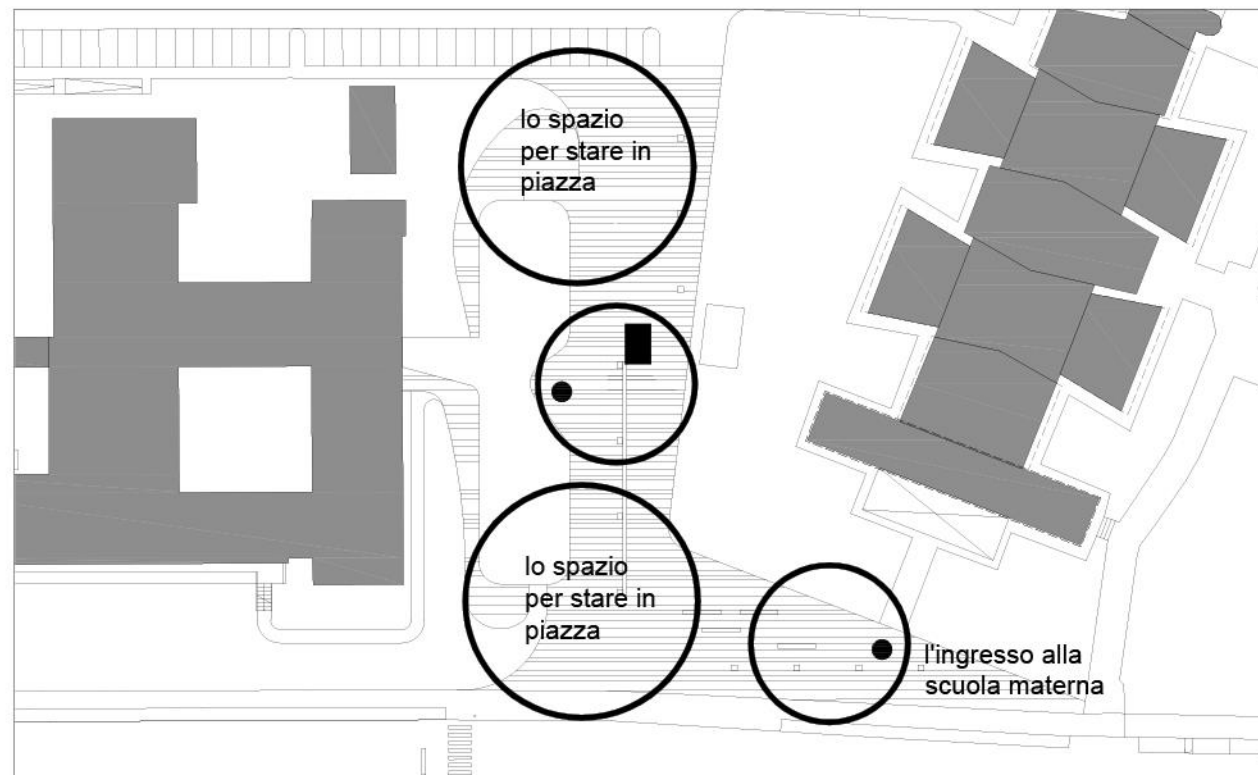

parcheggio con N.131 posti con corsello in asfalto
e stalli in asfalto; nelle aiuole previste possono
essere collocate le colonnine servizi per eventuale
area mercato

pista ciclabile doppio senso
di marcia in cemento rosso
con segnaletica bianca

largh.pista 3m

zona di inversione marcia con rotonda,
prevista anche per facilitare la manovra
di uscita dei mezzi in caso di utilizzo
come area mercato

**MASTERPLAN DELLO STUDIO PER IL RIORDINO DEGLI
SPAZI E DELLE FUNZIONI PUBBLICHE: AREA 4**

L'AREA DEL MERCATO



MASTERPLAN DELLO STUDIO PER IL RIORDINO DEGLI SPAZI E DELLE FUNZIONI PUBBLICHE: AREA 5

eventuale area mercato da allestire
con strutture leggere e temporanee
all'interno delle corti del centro storico

diam. 13m

parco pubblico di ricucitura
tra le aree del polo scolastico
e il centro storico

parcheggio in asfalto
con stalli in asfalto e
colonnine servizi per
l'utilizzo a mercato
N.67 posti auto

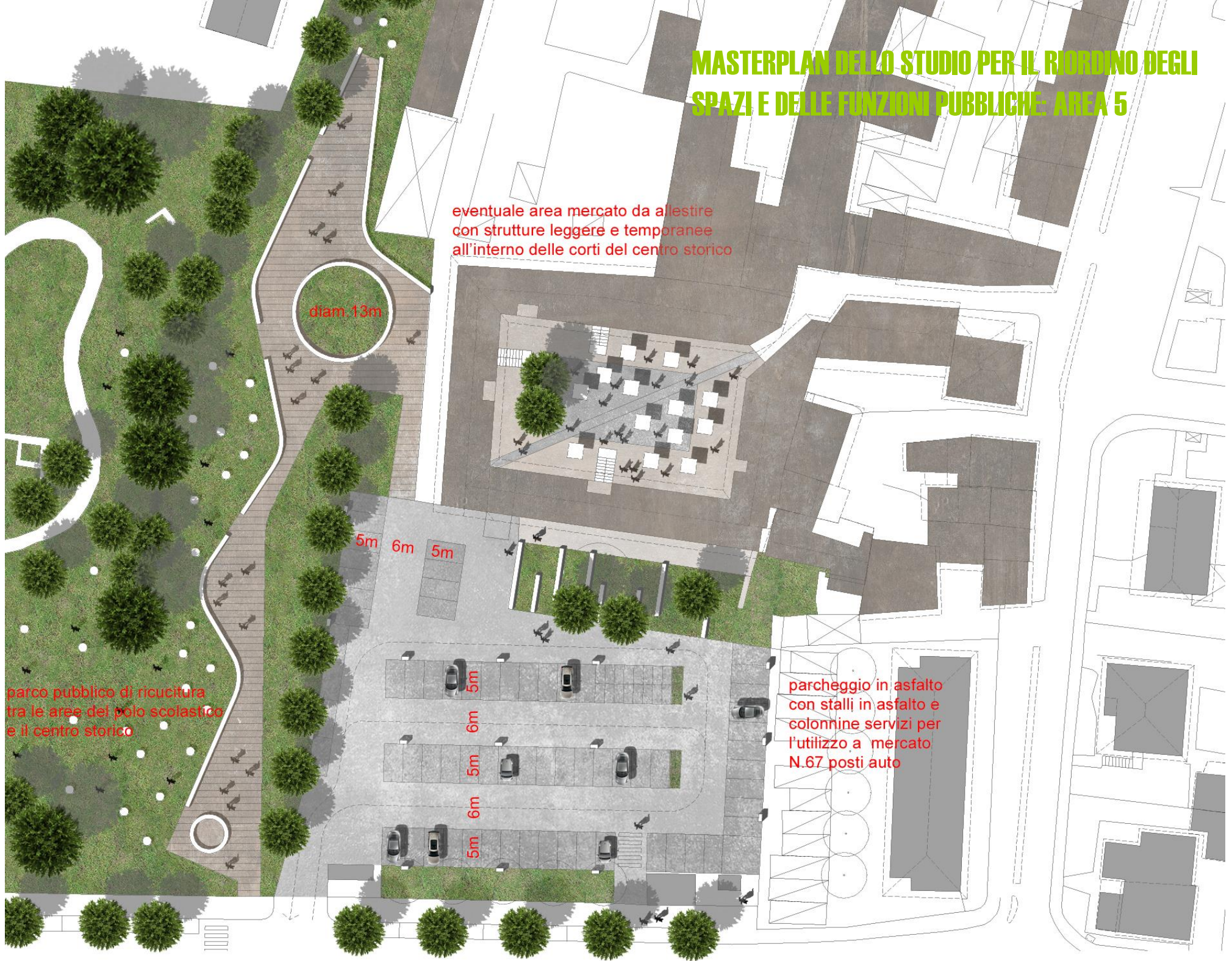

MASTERPLAN DELLO STUDIO PER IL RIORDINO DEGLI SPAZI E DELLE FUNZIONI PUBBLICHE: AREA 5

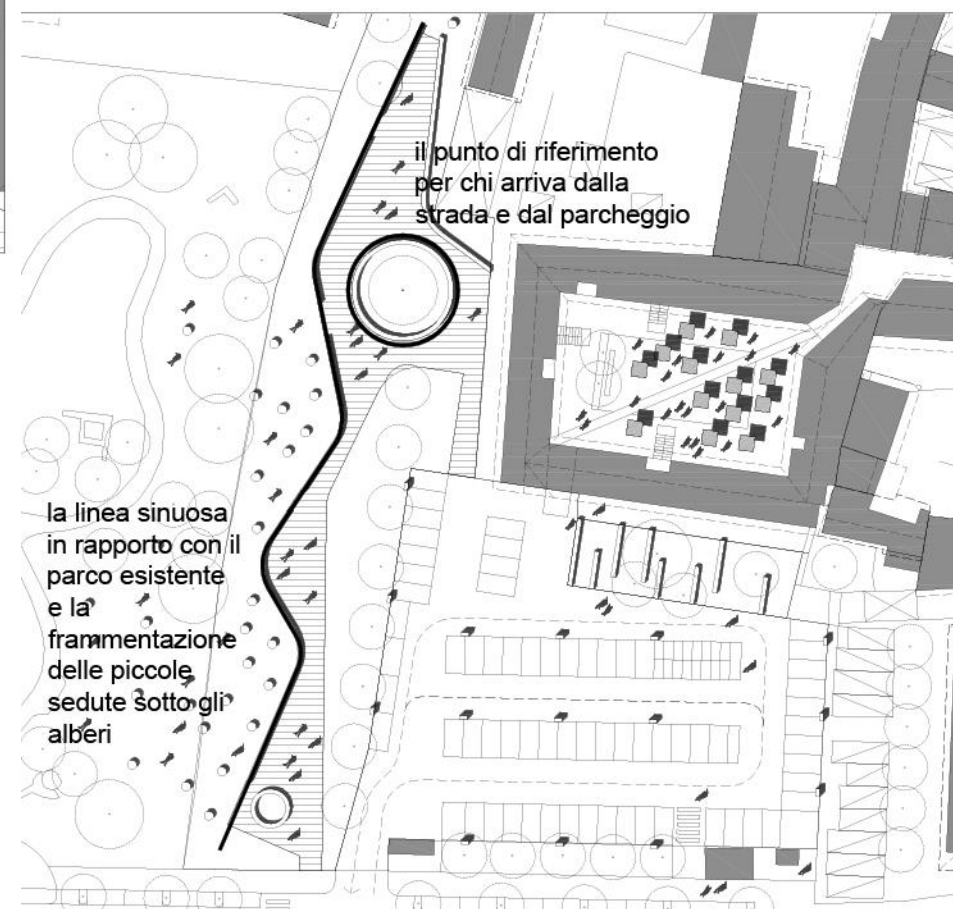

MASTERPLAN DELLO STUDIO PER IL RIORDINO DEGLI SPAZI E DELLE FUNZIONI PUBBLICHE: AREE 6-11

LA PIAZZA IV NOVEMBRE

il sagrato e l'edificio della chiesa divengono gli elementi di recapito dell'intero nuovo sistema spaziale. Dal disegno dei giardini del municipio si apre una nuova prospettiva urbana

la piazza IV Novembre diviene un unico spazio, gli elementi di seduta costruiscono uno spazio morbido e articolato che ridisegna il suolo e i bordi del tessuto consolidato. Il vuoto è ridisegnato e diventa spazio aperto

parcheggio via Trieste
N.49 posti auto + spazi
motoveicoli

il nuovo disegno della piazza
rispetta la viabilità ordinaria
dei passi carrai esistenti e
integra il nuovo parcheggio
innestato su via Trieste

**MASTERPLAN DELLO STUDIO PER IL RIORDINO DEGLI
SPAZI E DELLE FUNZIONI PUBBLICHE: AREE 8-11**



MASTERPLAN DELLO STUDIO PER IL RIORDINO DEGLI SPAZI E DELLE FUNZIONI PUBBLICHE: AREE 7-8-9-10

IL CENTRO SERVIZI

IL CENTRO ANZIANI E IL NUOVO PARCO

IL CENTRO CULTURALE

I giardini del municipio, il cui orientamento ha fornito la traccia portante per la disposizione volumetrica del centro culturale

il nuovo centro culturale costituisce il terminale del sistema unitario della piazza IV Novembre e orienta il volume superiore seguendo l'allineamento dei giardini del municipio

Il centro servizi ristrutturato entra come elemento fondamentale nel sistema spaziale dell'intero isolato urbano

il parco ridisegnato accoglie le attività all'aperto del centro anziani e della nuova palestrina, diventando spazio aperto rappresentativo per la città

Il nuovo parcheggio da 81 posti auto a servizio del centro culturale, del centro servizi e del centro anziani

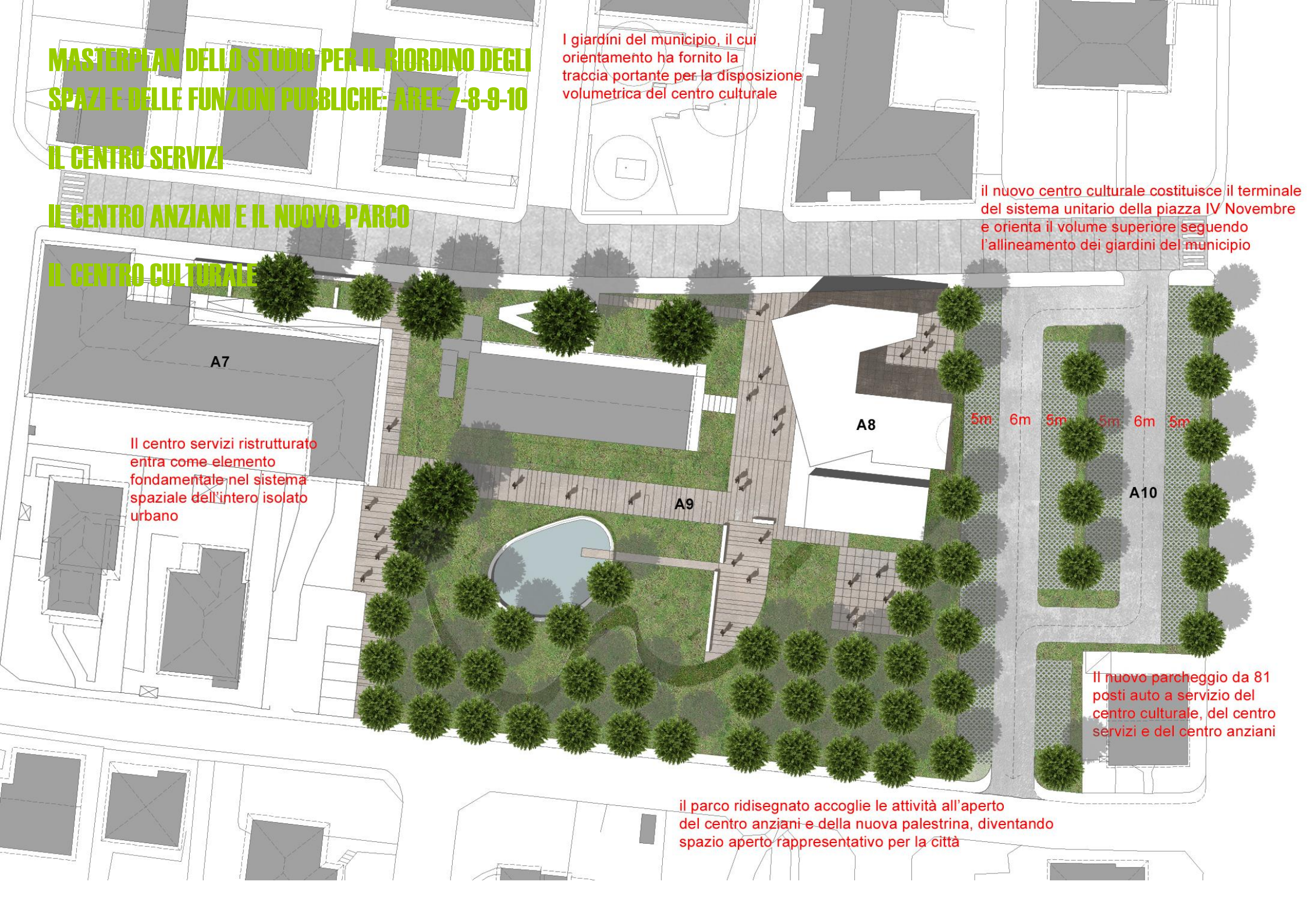

**MASTERPLAN DELLO STUDIO PER IL RIORDINO DEGLI
SPAZI E DELLE FUNZIONI PUBBLICHE: AREE 7-8-9-10**

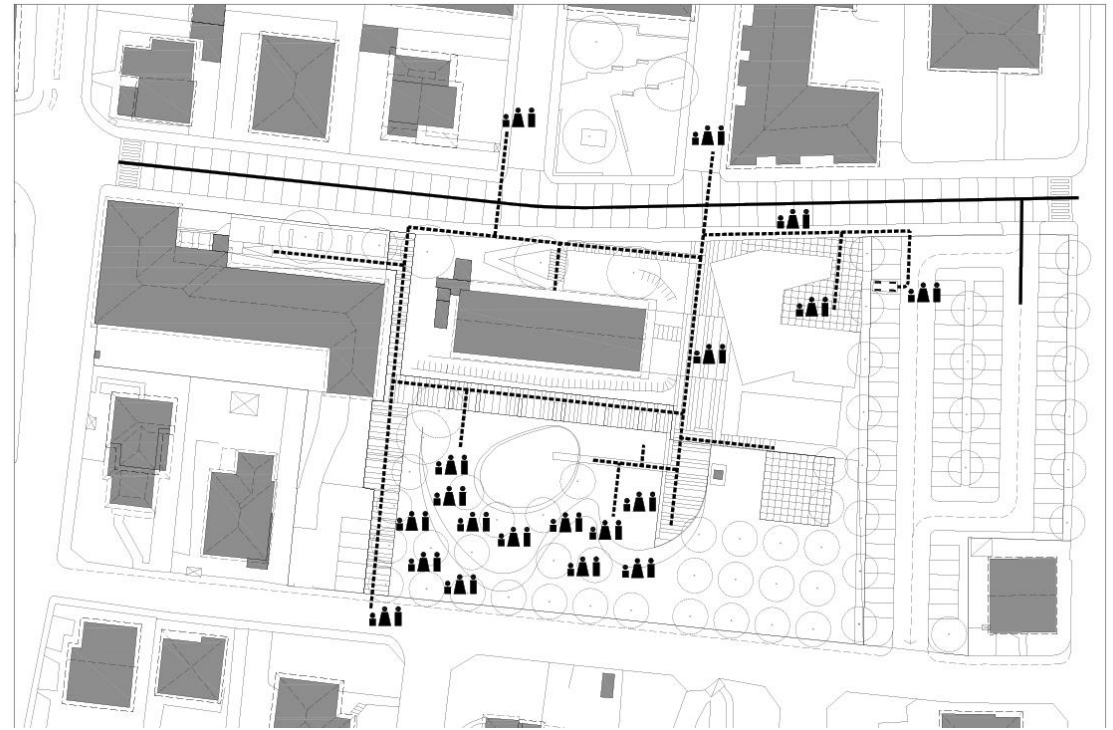

MASTERPLAN DELLO STUDIO PER IL RIORDINO DEGLI SPAZI E DELLE FUNZIONI PUBBLICHE: AREA 7 IL CENTRO SERVIZI

DATI DI PROGETTO

Slotto = 1.810mq
Scoperta = 764mq
Slp = 1.533mq
Sverde = - mq
Sparcheggio = - mq

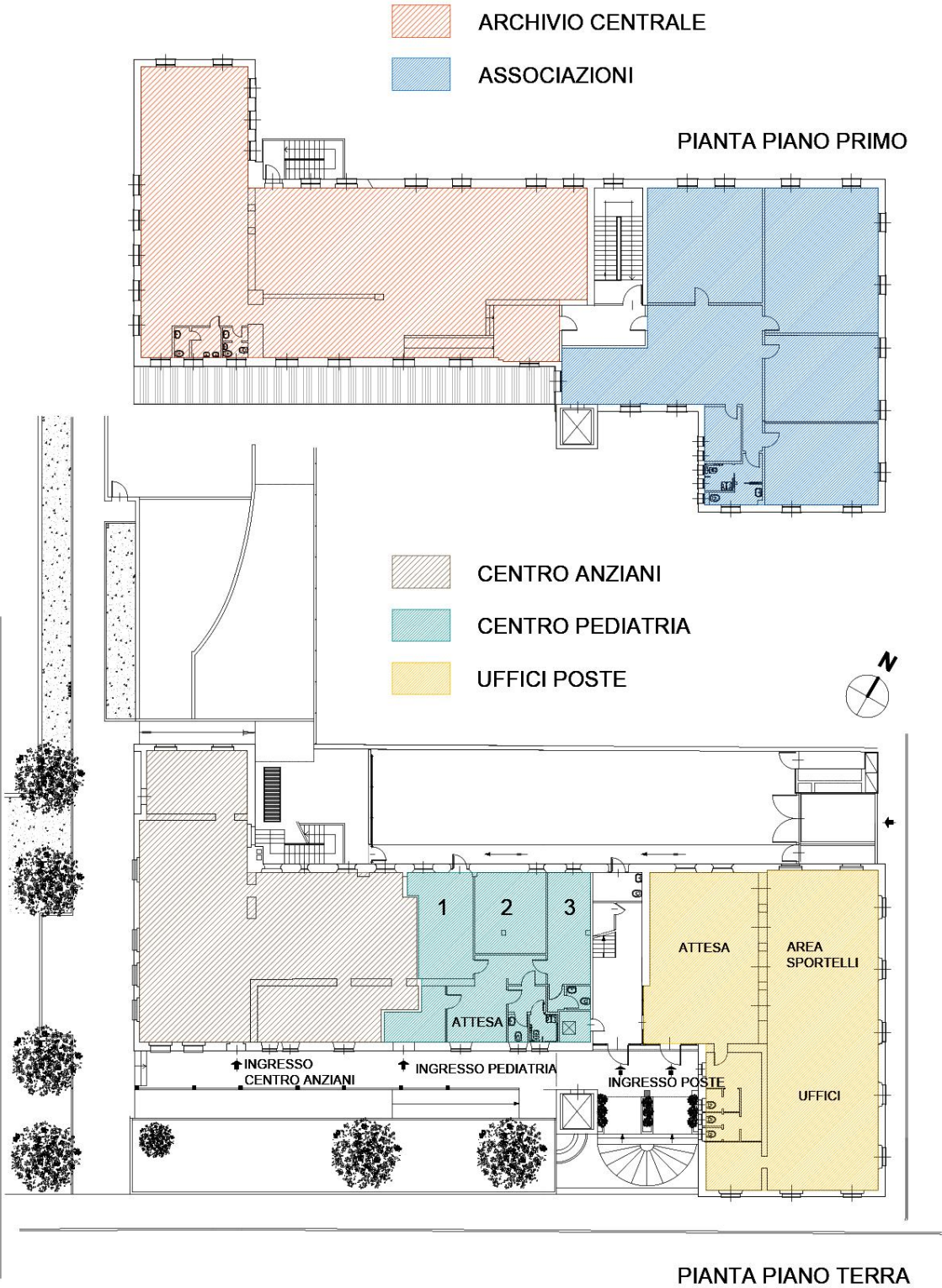

**MASTERPLAN DELLO STUDIO PER IL RIORDINO DEGLI SPAZI E
DELLE FUNZIONI PUBBLICHE: AREA 7 IL CENTRO SERVIZI**

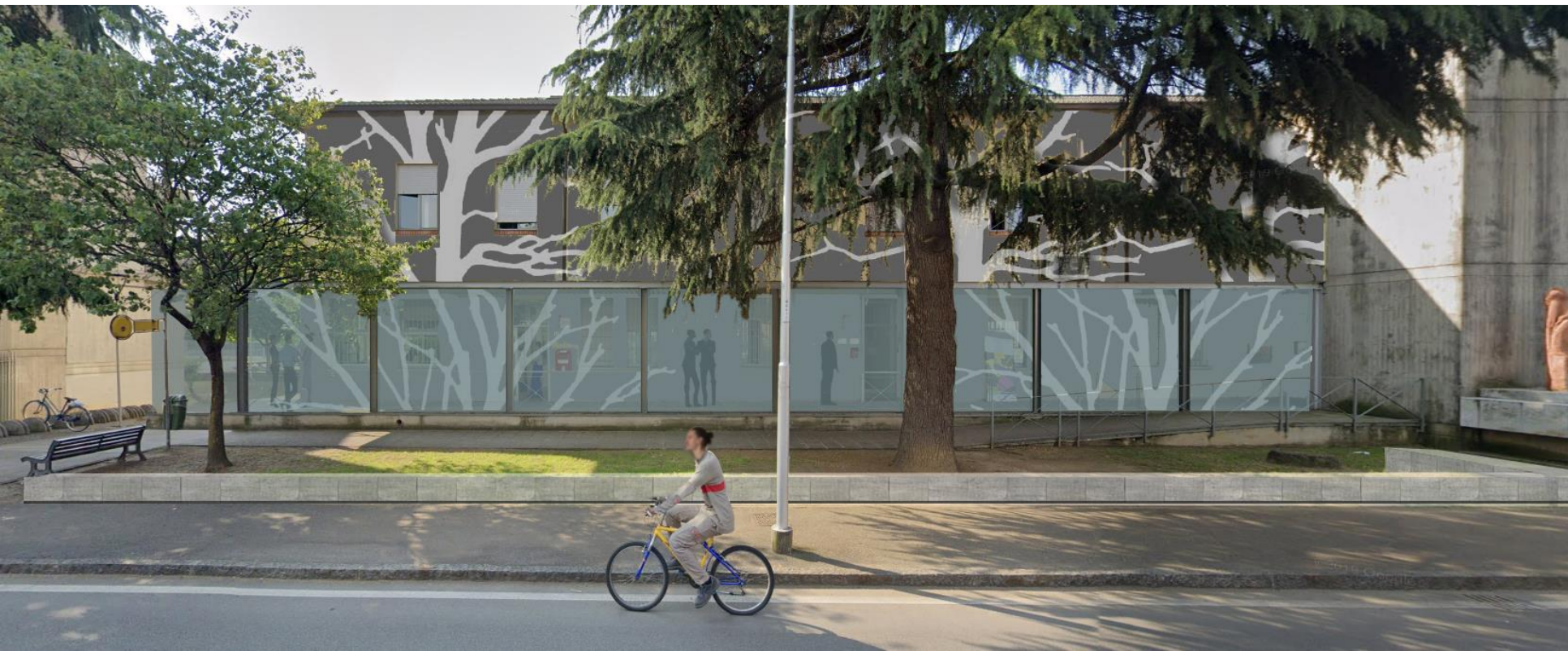

**MASTERPLAN DELLO STUDIO PER IL RIORDINO DEGLI
SPAZI E DELLE FUNZIONI PUBBLICHE: AREA 8**

IL CENTRO CULTURALE



piano primo

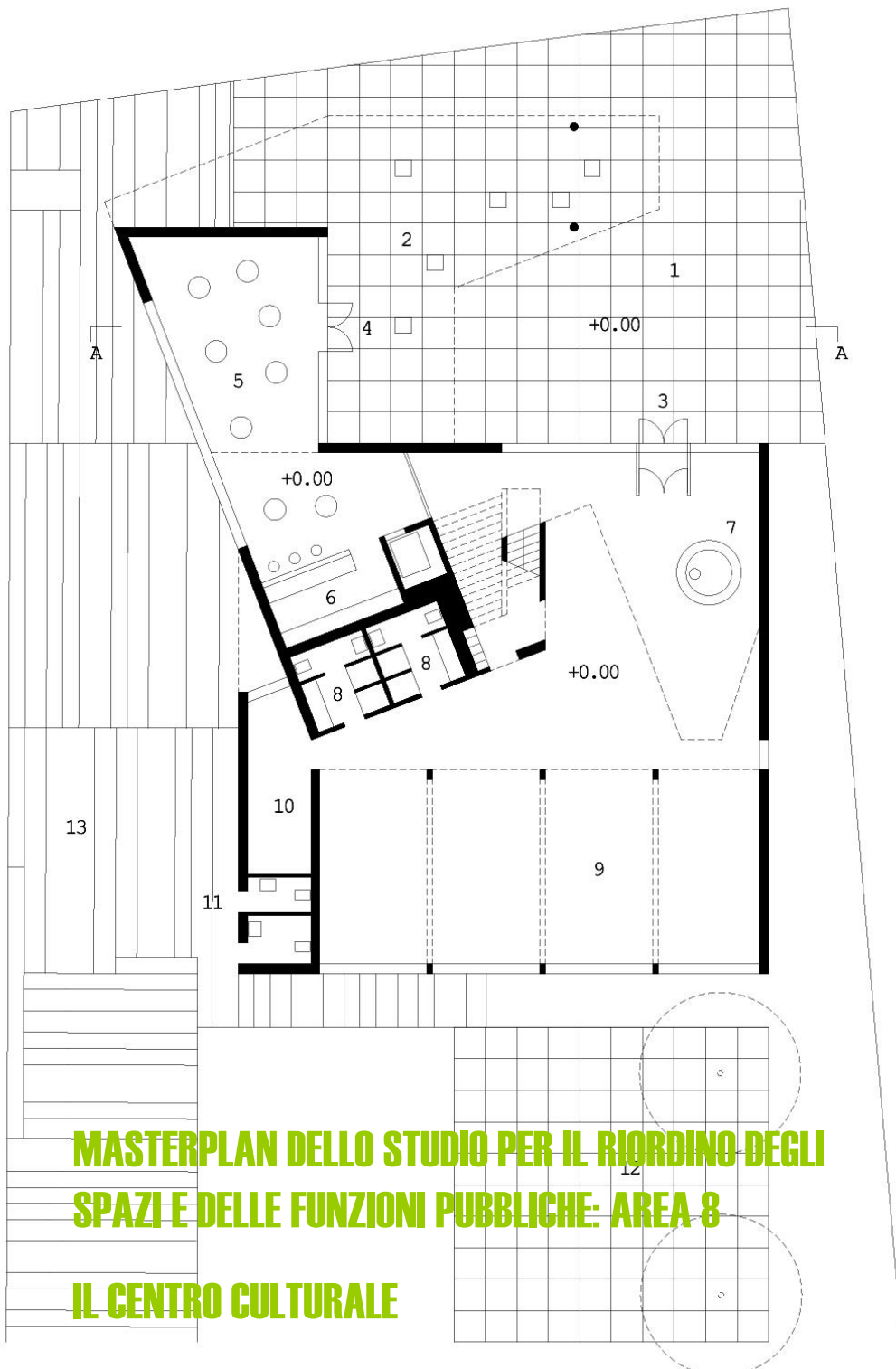

Legenda

- 1 la piazza
- 2 la piazza coperta
- 3 ingresso alla palestra
- 4 ingresso al caffè
- 5 saletta caffè
- 6 distribuzione/banco
- 7 reception palestra
- 8 servizi igienici/spogliatoi
- 9 palestra
- 10 deposito
- 11 servizi igienici per il parco
- 12 spazio attività all'aperto
- 13 percorso di ingresso al parco

- 14 sala attività culturali
- 15 spazio attività multimediali
- 16 area caffè
- 17 deposito
- 18 servizi igienici

DATI DI PROGETTO

Slotto =	1.100mq
Slp =	812mq
Spav esterna =	571mq

piano terra

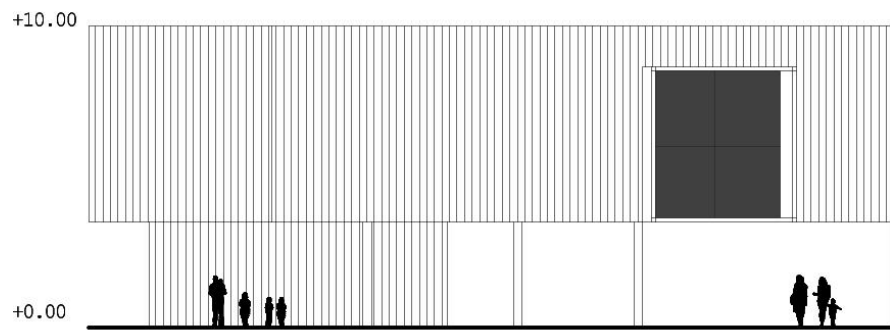

prospetto nord su via Papa Giovanni XXIII

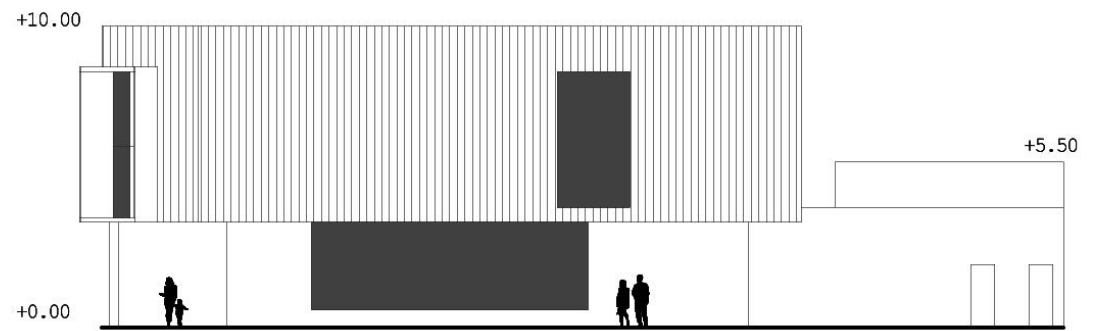

prospetto ovest verso il percorso

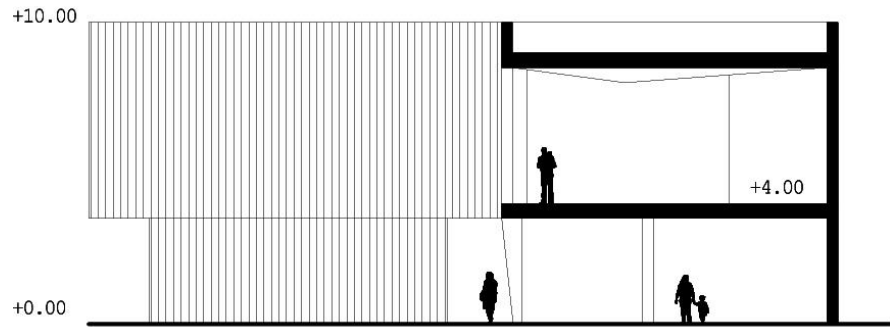

sezione AA sulla corte

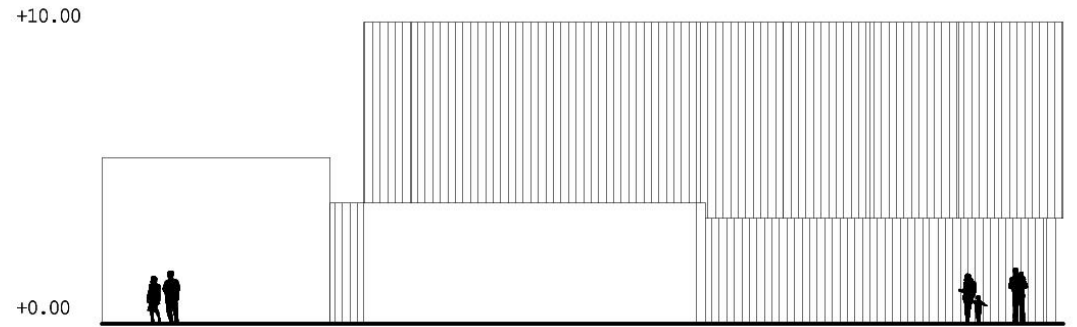

prospetto est verso il parcheggio

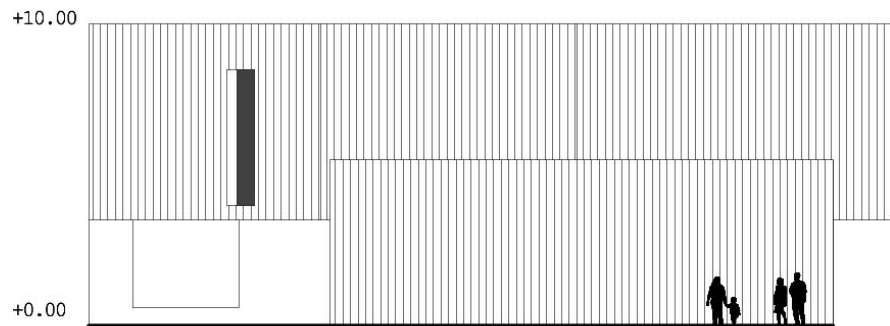

prospetto sud verso il parco

MASTERPLAN DELLO STUDIO PER IL RIORDINO DEGLI SPAZI E DELLE FUNZIONI PUBBLICHE: AREA 8

IL CENTRO CULTURALE