



# SERVIZIO INTEGRATO DISABILI

## S.F.A. SERVIZIO FORMAZIONE AUTONOMIA

# SERVIZIO INTEGRATO DISABILI

**STD**

**SFA**

**TIS**

**INGRANAGGI  
IN MOVIMENTO**

**ADED**

# SERVIZIO INTEGRATO DISABILI

IL SERVIZIO INTEGRATO DISABILI (SID) È UN SERVIZIO A CARATTERE SOCIO EDUCATIVO ED ASSISTENZIALE DELL'AMMINISTRAZIONE COMUNALE DI AZZANO SAN PAOLO AFFIDATO ALLA GESTIONE DELLA COOPERATIVA L'IMPRONTA A SEGUITO DELL'AGGIUDICAZIONE DEL CAPITOLATO D'APPALTO DEL **"SERVIZIO DI GESTIONE DEL SISTEMA INTEGRATO DEI SERVIZI PER PERSONE DISABILI E LORO FAMIGLIE E SEGRETARIATO SOCIALE"** CON DET. REG. GEN. 660 DEL 11.12.2019 PER IL PERIODO 2020-2023.

**L'APPALTO SCADE IL 31.12.2023**

LA PROGRAMMAZIONE ANNUALE DEL SERVIZIO SI FONDA:

- **CAPITOLATO D'APPALTO ATTI DI GARA**
- **PROGETTO DI GESTIONE DI SERVIZIO DELLA COOPERATIVA L'IMPRONTA,**
- **LINEE DI INDIRIZZO DELL'AMMINISTRAZIONE COMUNALE DI AZZANO SAN PAOLO (D.C.C. N. 30/2021);**
- **BISOGNI DELL'UTENZA CHE SI TRADUCONO IN OBIETTIVI ( UTENTI-FAMIGLIE- TERRITORIO)**
- **DAL SERVIZIO SOCIALE CHE FUNGE DA FILTRO E PRESA IN CARICO TERRITORIALE**

# SERVIZIO INTEGRATO DISABILI (SID)

LA GESTIONE AFFIDATA ALLA **COOPERATIVA L'IMPRONTA** PER IL **QUADRIENNIO 2020/23**.

È STATA DEFINITA APPOSITA **CONVENZIONE TRA L'AMMINISTRAZIONE COMUNALE DI AZZANO SAN PAOLO E QUELLA DI GRASSOBBIO** CHE PREVEDE LA PARTECIPAZIONE AL SERVIZIO A FAVORE DI UTENTI RESIDENTI A GRASSOBBIO.

LA CONVENZIONE HA LA DURATA DI ANNI 4 (QUATTRO) CON INIZIO IL 07/01/2020 E TERMINE IL 31/12/2023, IN CONCOMITANZA ALLA SCADENZA DELL'APPALTO CHE IL COMUNE GESTORE HA IN ATTO CON LA COOPERATIVA SOCIALE.



# I SERVIZI



## SERVIZIO FORMAZIONE ALL'AUTONOMIA (SFA)

IL SERVIZIO DI FORMAZIONE ALL'AUTONOMIA (SFA) È UN SERVIZIO SOCIO-EDUCATIVO TERRITORIALE RIVOLTO A PERSONE DISABILI CHE 18-35 ANNI ; SONO PREVISTI INTERVENTI A SUPPORTO E SVILUPPO DI ABILITÀ UTILI A CREARE CONSAPEVOLEZZA, AUTODETERMINAZIONE, AUTOSTIMA E MAGGIORI AUTONOMIE SPENDIBILI PER IL PROPRIO FUTURO, NELL'AMBITO DEL CONTESTO FAMILIARE, SOCIALE, PROFESSIONALE.

E' CARATTERIZZATO DALL'OFFERTA DI PERCORSI SOCIO EDUCATIVI E SOCIO FORMATIVI INDIVIDUALIZZATI, DETERMINATI TEMPORALMENTE E CONDIVISI CON LA FAMIGLIA.

STRUMENTO IN USO TIS E PATTI EDUCATIVI

# PROGRAMMAZIONE ANNO 2023

## NUOVI BISOGNI E SGUARDI

**AREA SENSIBILIZZAZIONE SUL TEMA INCLUSIONE** ATTIVARE AZIONI CHE VADANO A **SENSIBILIZZARE E COSTRUIRE RELAZIONI E SPAZI** CHE FACILITINO PROCESSI DI INCLUSIONE PER DIVENTARE EFFETTIVAMENTE “ATTORI DI PICCOLI CAMBIAMENTI”

**AREA TERRITORIALE E COSTRUZIONE DEI LEGAMI** “RIPRISTINARE” E INCREMENTARE LA RIPRESA DELLE COLLABORAZIONI TERRITORIALI. PER IL 2023 **RIALLACCIARE I LEGAMI** CON LE DIVERSE REALTÀ PRESENTI SUL TERRITORIO ED EXTRA-TERRITORIO

**AREA LABORATORIALE, IL VALORE DELLA DIVERSIFICAZIONE E L'INCREMENTO DEL NUMERO DI ISCRITTI** CURA E VALORE ALLA **DIFFERENZA DI ETÀ** CON ATTENZIONE A CHI INVECCHIA E ALLE NUOVE GENERAZIONI

**AREA OCCUPAZIONALE IL LABORATORIO ERGO-TERAPICO** COSTRUZIONE DI UNO SPAZIO CHE SEMPRE PIÙ RISPONDA AL BISOGNO DI **SPERIMENTARE OCCASIONI DI OCCUPAZIONE E DI AUTONOMIA**, ATTRAVERSO L'IMPLEMENTAZIONE E LA STRUTTURAZIONE DA LABORATORIO AD **AREA OCCUPAZIONALE**



**AREA DELL'AUTONOMIA E DELLA CONSAPEVOLEZZA – TEMA DELL'ABITARE** OFFERTA AD ALCUNE PERSONE CON DISABILITÀ, ATTRAVERSO IL PROGETTO DEL SOLLIEVO CASA E NON SOLO, DI UN CONTESTO IN CUI SPERIMENTARE L'AUTONOMIA ED IL DISTACCO RISPETTO ALLA PROPRIA FAMIGLIA, METTENDOSI ALLA PROVA NELLA GESTIONE DI ALCUNE ATTIVITÀ NELLA QUOTIDIANITÀ. PER I FAMILIARI LA PROPOSTA SI RICOLLOCA IN **MOMENTI DI SOLLIEVO** RISPETTO AI COMPITI DI CURA RIFERITI AL PROPRIO CONGIUNTO

**AREA FORMATIVA** GARANTIRE LA **CURA DELLA PROFESSIONALITÀ** DELLE FIGURE EDUCATIVE E NON, COINVOLTE NELLA PROGETTUALITÀ DEI SERVIZI, ATTRAVERSO UNA COSTANTE FORMAZIONE, CONFRONTO E SUPERVISIONE

**AREA DELLA COLLABORAZIONE EXTRA-TERRITORIALE (PRESIDIO ZANICA)** LAVORO DI RILETTURA DEI SERVIZI DI PRESIDIO CHIAMATI AD UNA COLLABORAZIONE TRA ASSESSORATI E RESPONSABILI DI SETTORE NELLA **RIPRESA DI CONNESSIONI** IN FORMA PIÙ MIRATA E FUNZIONALE PER L'ANNO 2023 E A SEGUIRE. IN MODO CHE LA COLLABORAZIONE TRA I DIVERSI SERVIZI POSSA GENERARE L'ESSERE L'UNO RISORSA PER L'ALTRO, CONTAMINAZIONE RECIPROCA, SENZA PERÒ PERDERE I CARDINI E I CRITERI DEL SERVIZIO STESSO.

# GESTIONE SID A SEGUITO DELL'EMERGENZA COVID19

A SEGUITO DELL'EMERGENZA COVID-19 LE AZIONI DEL SERVIZIO NELL'ANNO 2022 HANNO TENUTO CONTO DELLE **MISURE DI CONTRASTO E CONTENIMENTO DIFFUSIONE COVID**, IN CONDIVISIONE ANCHE CON ATS, ESSENDO IL SERVIZIO SID FREQUENTATO DA PERSONE FRAGILI. LE CONDIZIONI DI ACCESSO AL SERVIZIO PER L'ANNO 2023 TERRANNO CONTO DELLE ATTENZIONI ORGANIZZATIVE PER LA PREVENZIONE DEL COVID-19, SECONDO LA NORMATIVA VIGENTE.

ALLO STATO ATTUALE **DA GENNAIO A APRILE 2023** RESTANO VALIDI I SEGUENTI CRITERI:

- NON SI MISURA PIÙ LA TEMPERATURA IN INGRESSO E NON ESISTE PIÙ IL TRACCIAMENTO
- NON ESISTONO PIÙ I CONTATTI STRETTI
- SI ACCEDE NEI LUOGHI DI LAVORO ANCHE CON SINTOMI LIEVI PURCHÉ CON MASCHERINA (CHIRURGICA O FFP2)
- SE DISTANZIAMENTO NON GARANTITO O IN CASO DI AFFOLLAMENTO OBBLIGO UTILIZZO MASCHERINA FFP2
- LE ATTIVITÀ NON SONO PIÙ ORGANIZZATE PER BOLLE.

GLI ORARI DELLE ATTIVITÀ A DECORRERE DAL 1 MAGGIO 2023 NON SARANNO PIU' COMPENSIVI DEL TEMPO CHE L'OPERATORE DOVRÀ DEDICARE ALLA **PULIZIA E IGIENIZZAZIONE QUOTIDIANA** DI SUPERFICI DI LAVORO, MEZZI E ATTREZZATURE. PERTANTO L'INGRESSO DELL'UTENZA COINCIDE CON L'ORARIO DI APERTURA E DI CHIUSURA DEL SERVIZIO. FATTO SALVO NEI GIORNI DELLA SETTIMANA IN CUI E' PREVISTO L'UTILIZZO DEL MEZZO DI TRASPORTO.



# GLI UTENTI

**14 STD**

(14 NEL 2022)

**3 SFA**

(3 NEL 2022)

**17 UTENTI**

**ISCRITTI AL SERVIZIO**

(17 NEL 2022

17 nel 2021

21 nel 2020)

**15** RESIDENTI AZZANO

(15 NEL 2022)

**2** RESIDENTI GRASSOBBIO

(2 NEL 2022)

# UTENTI SFA

SI PREVEDE CONTINUITÀ DEL GRUPPO UTENTI GIÀ IN CARICO O INSERITI NELL'ANNO PRECEDENTE PER **3 ISCRITTI** AL SERVIZIO **SFA**.

CON I SERVIZI SOCIALI SI VALUTERÀ IL **POSSIBILE INSERIMENTO NEL CORSO DELL'ANNO DI NUOVI UTENTI SID (STD/ SFA)** CON CARATTERISTICHE DI ELEGGIBILITÀ AL SERVIZIO, LADDOVE EMERGESSERO DEI NUOVI BISOGNI.

GLI UTENTI CHE NON HANNO RINNOVATO L'ISCRIZIONE IN RELAZIONE A MOTIVI CONTINGENTI RIMANGONO COMUNQUE IN CARICO AL SERVIZIO SOCIALE, CHE HA IL COMPITO DI GARANTIRE UN MONITORAGGIO RISPETTO ALLA PROGETTUALITÀ E AI PERCORSI CHE HANNO INTRAPRESO. NON SI ESCLUDE UN POSSIBILE RIENTRO IN ITINERE.

# LABORATORI & ATTIVITA'



# LABORATORI

## I LABORATORI SONO STRUTTURATI:

- PER TUTTO L'ANNO SOLARE AD ESCLUSIONE DEL MESE DI AGOSTO
- Ciclicità DELLE Attività CON SVILUPPO ALMENO TRIMESTRALE(3 MESI) CON UNA MEDIA MINIMA DI **TRE ORE (N.3)** PER LABORATORIO
- **SONO INTERNI ED ESTERNI AL SERVIZIO** COSTRUITI CON APPOSITI PROTOCOLLI CON ALTRI ENTI, GLI UTENTI POSSONO ACCEDERVI CON ISCRIZIONE IN RELAZIONE AI PROPRI INTERESSI E COMPETENZE.
- E' PREVISTO IL COINVOLGIMENTO DI VOLONTARI, ALTRI PROFESSIONISTI AD HOC PER LA GESTIONE DELLE ATTIVITÀ.
- IL SERVIZIO FUNZIONA DA LUNEDÌ A VENERDÌ CON UN'ARTICOLAZIONE DEL MATTINO E DEL POMERIGGIO.

ATTIVAZIONE DI **ATTIVITÀ ESTERNE** NEL CORSO DELL'ANNO (TEATRO, BOCCE, GREEN SID ECC.) E PER LA LORO REALIZZAZIONE SONO RICHIESTE DEI **PROFESSIONISTI SPECIFICI** OLTRE LA PRESENZA DELLA FIGURA EDUCATIVA.

ATTIVAZIONE E PRESENZA, PERIODO ESTIVO, DI ALCUNE FIGURE "ESTERNE AL SERVIZIO", GRAZIE ALLA COLLABORAZIONE CON IL **PROGETTO GIOVANI** DI AZZANO. AL FINE DI INCREMENTARE LA PARTECIPAZIONE ATTIVA DEI GIOVANI VERSO LA COMUNITÀ, SVILUPPANDO "AZIONI CONCRETE" DI CITTADINANZA ATTIVA.

ATTIVAZIONE DI UNA COLLABORAZIONE CON ALTRI SERVIZI, AFFERENTI IL **PRESIDIO DI ZANICA**, OSSIA COMUN NUOVO, STEZZANO, ZANICA, URGNANO AL FINE DI IMPLEMENTARE LA RETE SOCIALE DEL SERVIZIO, APRIRSI A COLLABORAZIONI CHE POSSONO DARE SPUNTI POSITIVI DI LAVORO, CON LA FINALITÀ DI ARRICCHIMENTO DEI DIVERSI SERVIZI, SIA IN TERMINI DI PROPOSTA, SIA IN TERMINI DI COLLABORAZIONE E RETE SOCIALE ATTIVA.



# LABORATORI



# AREA SOCIO OCCUPAZIONALE

## IMPLEMENTAZIONE DEL LABORATORIO ERGOTERAPICO E TRASFORMAZIONE IN UN LABORATORIO DEDICATO «INGRANAGGI»

- COMMESSE ATTIVE CON LE DITTE SONO 3,
- VEIEN STIPULATOUN CONTARTTO CON COPERTAIVA E COMUNE
- I RICAVI VENGONO INVETSITI NELEL ATTIVITÀ E LABORATORI
- SONO STATI POTENZIATI I **MODULI DI ATTIVITA'**
- POTENZIAMENTO DELL'UTENZA NON SOLO SOGGETTI CON DISABILITÀ AMA NCHE ADULTI CON FRAGILITÀ
- SPERIMENTAZIONE DI **PATTI EDUCATIVI INDIVIDUALIZZATI CON COMPENSO MOTIVAZIONALE** ATTRAVERSO L'ATTIVAZIONE DEI SPECIFICI PERCORSI ALL'INTERNO DELLE ATTIVITÀ DEL LABORATORIO ERGOTERAPICO/ ATTIVITÀ SOCIO OCCUPAZIONALI
- POTENZIAMENTO DEI **TIS** (TIROCINI INCLUSIONE SOCIALE)
- OBEITIVO APRIRE IL LABORATORIO A PERCORSI CON LE SCUOLE SUPERIORI CON UTENZA DISABILE E GIOVANI CHE ESCONO DAL CIRCUITO SCOLASTICO E SI IMMETTONO NEL MONDO DEL LAVORO
- STRUTTURAZIONE DEL LABORATORIO IN GRUPPO BASE E GRUPPO PROPEDEUTICO VALORIZZANDO CAPACITÀ E COMPETENZE DIVERSE





# AREA SOCIO EDUCATIVA

MANTENIMENTO DI ALCUNI LABORATORI GIÀ IN ESSERE, E POTENZIAMENTO DI ALTRI SIA PER RIPRISTINARE ALCUNI EQUILIBRI VENUTI MENO CON LA PANDEMIA, SIA PER COLTIVARE LE COLLABORAZIONI CON IL TERRITORIO (**IMPARA L'ARTE IN RSA; LABORATORIO ARTISTICO CON POST SCUOLA**), ED EXTRA TERRITORIO (**GIORNATE DI SOLLIEVO**), SIA PER COLTIVARE LE RELAZIONI CON I SERVIZI DISABILI DEI COMUNI DEL PRESIDIO DI ZANICA (**CAMMINARE INSIEME, YOGA, BIS BOCCIA, MERENDE CONDIVISE**).

RILANCIO DEL LABORATORIO TEATRALE **DIETRO LE QUINTE**, IN COLLABORAZIONE CON ALCUNI SERVIZI DEL PRESIDIO (**ZANICA, STEZZANO, URGANO, COMUN NUOVO**)

RILANCIO DI **ESPRIMENTE** PER FAVORIRE L'ESPRESSIONE, L'ELABORAZIONE POSITIVA DI EMOZIONI E L'INCLUSIONE, E AFFRONTARE I TEMI DELL'AUTONOMIA, PREVEDENDO UN PERCORSO DEDICATO A UTENTI E FAMIGLIARI

INTRODUZIONE DEL LABORATORIO DELLE **AUTONOMIE DOMESTICHE**, SIA ATTRAVERSO IL LAB MANI IN PASTA, SIA ATTRAVERSO ALCUNE PICCOLE MANSIONI ALL'INTERNO DEL SID (LAVATRICE, LAVASTOVIGLIE ETC..)



# LABORATORIO TEATRALE 2023

RILANCIO DEL LABORATORIO TEATRALE **DIETRO LE QUINTE**,  
ALL'INTERNO DEL FILE ROUGE DI **INCLUDENDO**  
CON LA **REGISTA SILVIA BRIOZZO**  
COLLABORAZIONE CON I SERVIZI PER LE DISABILITÀ DEL  
**PRESIDIO DI ZANICA** (URGNANO, STEZZANO, AZZANO,  
COMUN NUOVO)

**STRUTTURAZIONE PERCORSO** IN DUE FASI, LA PRIMA  
CONOSCITIVA DA APRILE A LUGLIO, LA SECONDA ORIENTATA  
ALLA CREAZIONE DELLA RAPPRESENTAZIONE DA SETTEMBRE  
A DICEMBRE

**PROVA APERTA** NEL MESE DI DICEMBRE 2023 (3 DICEMBRE  
GIORNATA DELLA DISABILITÀ), CON RAPPRESENTAZIONE SIA  
AD AZZANO S.P. SIA IN ALTRI TERRITORI DEL PRESIDIO



# AREA SPORT - BENESSERE

RIPRISTINO DEI LABORATORI A CARATTERE SPORTIVO E DI BENESSERE COME **BISBOCCIA**

INTRODUZIONE DEL CORSO DI **GINNASTICA DOLCE** IN COLLABORAZIONE CON CUS DALMINE,

RIPRESA LABORATORIO DI **YOGA** CON **MAESTRO** ALL'INTERNO DEL LABORATORIO CORPO&ANIMA

ATTIVAZIONE COLLABORAZIONE CON CENTRO SPORTIVO PER **WEEK END DELLO SPORT** (COLLOCATO ALL'INTERNO DEL MESE DELLO SPORT)





# PROGETTO «SOLLIEVO CASA»

IN RELAZIONE ALLE RISORSE MESSE A DISPOSIZIONE DAL CAPITOLATO D'APPALTO E DALLE INTEGRAZIONI DI SPESA PER L'ANNO 2023 DA PARTE DEL COMUNE DI AZZANO SAN PAOLO SI PROSEGUE NELL'ORGANIZZAZIONE DI MOMENTI DI SOLLIEVO, AL SABATO O ALLA DOMENICA

- REALIZZAZIONE DI 2 INCONTRI DELL'ÉQUIPE MULTI STAKEHOLDER CONDOTTI DA UN EDUCATORE DEL SERVIZIO
- REALIZZAZIONE DI UN CALENDARIO DI 11 GIORNATE DI SOLLIEVO NEL CORSO DEL FINE SETTIMANA CON LA PRESENZA DELLE EDUCATRICI DEL SERVIZIO (176 ORE EDUCATIVE ANNO, 50% SABATO E 50% DOMENICA)



# PRESIDIO DI ZANICA

SULLA BASE DELLA VOLONTÀ DI ISTITUIRE PER IL 2023 UN **RACCORDO E UNA COLLABORAZIONE TRA I SERVIZI DELL'AREA DISABILITÀ** STD/SFA DEL PRESIDIO (ZANICA, STEZZANO, URGANO, COMUN NUOVO E AZZANO S.P.) DI SEGUITO LE LINEE GUIDA:

- MAPPATURA DEI SERVIZI A FAVORE DELLA DISABILITÀ
- AVVIO DI UN SISTEMA INTEGRATO DI ATTIVITÀ E INIZIATIVE A FAVORE DELLA DISABILITÀ NEI 5 COMUNI
- SPERIMENTAZIONE DI PROPOSTE AZIONI ED ATTIVITÀ A FAVORE DELLA DISABILITÀ A LIVELLO SOVRACOMUNALE.

AREE DI INTERVENTO:

**AREA SALUTE: SPORT E BENESSERE** (MERENDA CONDIVISA, CERIMONIA DEL TE', CAMMINATA POMERIDIANA, PARTITA A BOCCE, WEEK END DELLO SPORT, GIOCHI SENZA BARRIERE, CAMMINATA CON OROBIE ACTIVE, GIORNATA IN PISCINA)

**AREA ESPRESSIVO CORPOREA:** TEATRO

**AREA DELLA CULTURA E DELLA CITTADINANZA** (GITA A BERGAMO, AZIONI PER SENSIBILIZZARE ALCUNI TEMI, GIORNATA MONDIALE DELLA DISABILITÀ')

**AREA LAVORO E INSERIMENTO SOCIO-OCCUPAZIONALE** (POTENZIAMENTO TIS E LABORATORIO OCCUPAZIONALE)



# LE PERSONE





# I VOLONTARI

PREVISITO REGOLAMENTO DI ACCESSO E VADEMECUM CON COLLOQUIO CON I SERVIZI SOCIALI

GRUPPO DEI VOLONTARI ALLO STATO ATTUALE VEDE LA PRESENZA ATTIVA DI 16 PERSONE,

I VOLONTARI SONO ISCRITTI AL REGISTRO DELLA COOPERATIVA E SONO PRESENTI CON ATTIVITA' DI VOLONTARIATO ALL'INTERNO DEI LABORATORI.



# I VOLONTARI

PROMOZIONE DELLA CURA / COINVOLGIMENTO E PROTAGONISMO DEL VOLONTARIATO  
ATTRAVERSO:

- DEFINIZIONE DEL PROCESSO DI PRESA IN CARICO DEL VOLONTARIO / DELLE BUONE PRASSI E DI UN CODICE ETICO
- PERCORSO INFORMATIVO / FORMATIVO DI GRUPPO
- PROMOZIONE DI MOMENTI DI GRUPPO AGGREGATIVO-CONOSCITIVI (GITE, PIZZATE, USCITE DEL GRUPPO)
- PROMOZIONE DI MOMENTI DI RIUNIONE NEL CORSO DELL'ANNO, INSIEME ALL'EDUCATRICE
- INCONTRI INDIVIDUALI
- PARTECIPAZIONE ALLE RIUNIONI GENERALI DEL SERVIZIO
- PARTECIPAZIONE ALLE ÉQUIPE MULTI STAKEHOLDER PROGETTO SOLLIEVO CASA



# LE FAMIGLIE

IL SID CONSIDERA LE FAMIGLIE UNA RISORSA PER LO SVILUPPO DEL PROGETTO, IN GRADO DI APPORTARE CAPITALE SOCIALE, E COMPETENZE LEGATE AL SAPERE ESPERIENZIALE DI CUI I DIVERSI SOGGETTI SONO PORTATORI.

IL COINVOLGIMENTO DELLA FAMIGLIA SECONDO LOGICHE DI CO-VALUTAZIONE E CO-DECISIONE ALL'INTERNO DEL PROGETTO GENERALE DEL SERVIZIO E DEL PROGETTO DI VITA DELLA PERSONA CON DISABILITÀ DIVENTA GUIDA NELLA DEFINIZIONE DELLE MODALITÀ DI COINVOLGIMENTI DELLE STESSE.

LA FAMIGLIA DIVIENE IN QUESTO MODO UN NODO IMPORTANTE E CRUCIALE DELLA RETE SU CUI IL SERVIZIO SID SI APPOGGIA.

# LE FAMIGLIE

PROMOZIONE DEL COINVOLGIMENTO E IL PROTAGONISMO DELLE FAMIGLIE  
ATTRAVERSO:

- **CONDIVISIONE DEL PROGETTO DI VITA E DEL PROGETTO EDUCATIVO INDIVIDUALIZZATO**
- **RIUNIONI GENERALI DEL SERVIZIO**, APERTE A FAMIGLIARI E AGLI ALTRI PORTATORI DI INTERESSE AL FINE DI CONDIVIDERE QUESTIONI DI INTERESSE COMUNE E COGLIERE I DIVERSI “PUNTI DI VISTA” PER LA PRESENTAZIONE DELLE LINEE DI **PROGRAMMAZIONE GENERALE DEL SERVIZIO**.
- DUE INCONTRI ANNUALI DELL'**ÉQUIPE MULTI STAKEHOLDER** FINALIZZATI ALLA PROGRAMMAZIONE DELLE INIZIATIVE LEGATE AL **PROGETTO SOLLIEVO CASA**
- COINVOLGIMENTO DELLE FAMIGLIE ALL'INTERNO DEL **PERCORSO DI ESPRIMENTE**, CON LA PRESENZA DEI RISPETTIVI FAMIGLIARI E LA CONDUZIONE DEI FORMATORI DI ISADORA DUNCAN
- IL SERVIZIO SOCIALE NELLA FIGURA DELL'ASSISTENTE SOCIALE E EDUCATORE DI RIFERIMENTO/COORDINATRICE SUPPORTANO ALCUNE SITUAZIONI CON **COLLOQUI MIRATI**, INDIVIDUANDO PERCORSI DI SOSTEGNO E REVISIONE DEGLI INTERVENTI.
- VALORIZZAZIONE DELLE FAMIGLIE ALL'INTERNO DI ALCUNI EVENTI DEL TERRITORIO, O DI SERVIZIO (CASTAGNATA, FESTA NATALE/ PROGETTO INCLUDENDO) E LABORATORI COME CAMMINARE INSIEME

# LAVORO DI COMUNITA'

IL LAVORO DI COMUNITÀ HA LA FINALITÀ DI FAVORIRE L'INTEGRAZIONE SOCIALE DELLE PERSONE DISABILI IN AMBITI RICREATIVI, SPORTIVI, CULTURALI ED ESPRESSIVI ATTIVATI A LIVELLO CITTADINO ATTRAVERSO LA PROMOZIONE DELLA CULTURA DELL'INTEGRAZIONE;

L'ANALISI DELLE CONNESSIONI ED INTERAZIONI CHE SI POSSONO SVILUPPARE TRA SOGGETTI DIVERSI NEL CONTESTO TERRITORIALE;

LA PROMOZIONE DI ESPERIENZE CONCRETE CHE RENDANO POSSIBILI MIGLIORAMENTI NELLA QUALITÀ DI VITA DELLA PERSONA; FAVORIRE L'ATTIVAZIONE DELLE RISORSE DELLA COMUNITÀ PER SVILUPPARE PERCORSI DI INTEGRAZIONE DELLE PERSONE DISABILI.

# LAVORO DI COMUNITA'

PROMOZIONE DEL LAVORO DI COMUNITA' ATTRAVERSO:

PARTECIPAZIONE DEL SERVIZIO AL **LABORATORIO DI COMUNITA'** AL FINE DI PROSEGUIRE NEL PERCORSO DI RICERCA DI COMUNI SIGNIFICATI E NELLA COLLABORAZIONE E REALIZZAZIONE DI EVENTI E DI ATTIVITÀ SUL TERRITORIO.

VALORIZZAZIONE DELLE ATTIVITÀ DEL **PROGETTO SOLLIEVO CASA** AL FINE DI FAVORIRE L'INTERAZIONE E LA PARTECIPAZIONE AGLI **EVENTI TERRITORIALI**.

DEFINIZIONE DI UN PROGETTO DI SERVIZIO SUL **TEMA DELL'INCLUSIONE SOCIALE**, VALORIZZANDO LE POTENZIALITÀ DI SPECIFICI LABORATORI PER PROMUOVERE LA TEMATICA DELL'INCLUSIONE SOCIALE (**CAMMINARE INSIEME; DIETRO LE QUINTE, ...**) E SPECIFICHE AZIONI DI SENSIBILIZZAZIONE SUL TEMA E LE INTERAZIONI CON LE DIVERSE AGENZIE DEL TERRITORIO (**CAMMINATE GENTILI CON RSA, LETTURE IN BIBLIOTECA, COLLABORAZIONI CON LE SCUOLE E SERVIZI...**).



# INCLUDENDO

PROMOZIONE DI AZIONI, INTERVENTI E CONTENUTI PER **SENSIBILIZZARE E COSTRUIRE RELAZIONI E SPAZI CHE** FACILITINO PROCESSI DI INCLUSIONE PER DIVENTARE EFFETTIVAMENTE “ATTORI DI PICCOLI CAMBIAMENTI” PER L'ANNO IN CORSO IN CONCOMITANZA ANCHE DELLA CHIUSURA APPALTO AREA DISABILITÀ 2023 SI È PENSATO DI DARE CONTINUITÀ AL PROGETTO DENOMINATO **INCLUDENDO**, TENENDO CONTO DEI SEGUENTI PRINCIPI:

- VALORIZZARE LE RETI DI PROSSIMITÀ E DI RELAZIONE CON I SOGGETTI DEL TERRITORIO
- VALORIZZAZIONE «LA GIORNATA DELLA DISABILITÀ» CHE RICORRE IL 3 DICEMBRE COME PUNTO DI ARRIVO E DI RIPARTENZA DENTRO UN PERCORSO CHE HA POTUTO SVILUPParsi NEL CORSO DELL'ANNO IN CONTESTI EDUCATIVI DIVERSI
- **SENSIBILIZZARE LA COMUNITÀ** RISPETTO A CIÒ CHE È POSSIBILE FARE E VIVERE IN TERMINI INCLUSIVI NELLA QUOTIDIANITÀ
- **PROPORRE DELLE ESPERIENZE / INIZIATIVE CHE** METTANO “IN SITUAZIONE DI “VEDERE CHE INCLUDERE È POSSIBILE ANCHE PER COLORO CHE SONO DISABILI MA NON SOLO.
- **OCCASIONE PER FAR CONCORRE I SERVIZI**

## PROGETTO INCLUDENDO

“QUANDO CAMBI IL MODO  
DI GUARDARE LE COSE, LE  
COSE CHE GUARDI  
CAMBIANO”

LAO TZU



# PERSONALE PROFESSIONALE E LAVORO DI EQUIPE

L'ORGANIGRAMMA DEL SERVIZIO È RAPPRESENTATO DAL SEGUENTE SCHEMA:

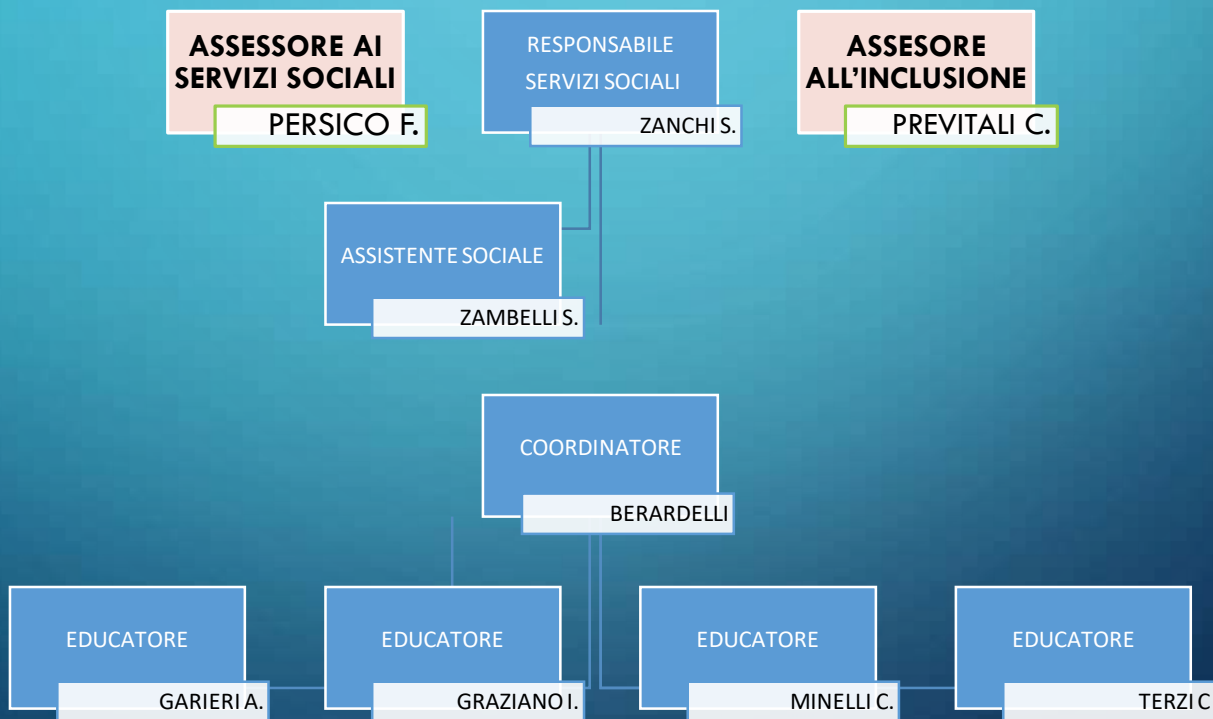

# RISORSE A DISPOSIZIONE

## **COMUNE DI AZZANO SAN PAOLO**

RISORSE DA APPALTO DEI SERVIZI AREA DISABILI DEDICATE PER LE 40 SETTIMANE DI FUNZIONAMENTO STD.

RISORSE INTEGRATIVE PER ULTERIORI 4 SETTIMANE DI FUNZIONAMENTO STD ANNO 2023.

COSTI PER FINANZIARE LE QUOTE DEI LABORATORI ESTERNI

COSTI DEL SERVIZIO E STRUTTURA (UTENZE, PULIZIE, MATERIALE DIDATTICO, TRASPORTI).

COSTO DEL COMPENSO MOTIVAZIONALE PER ALCUNI UTENTI.

COMPARTECIPAZIONE PASTO

FINANZIAMENTO LAB DI TEATRO DIETRO LE QUINTE



## **COMUNE DI GRASSOBBIO**

COMPARTECIPAZIONE AI COSTI GENERALI DEL SERVIZIO PER IL 2023 COME DA CONVENZIONE IMPEGNO DI SPESA PER SPECIFICI INTERVENTI AD PERSONAM PER L'ANNO 2023 NEI CONFRONTI DELLA COOPERATIVA L'IMPRONTA.

COSTI PER FINANZIARE LE QUOTE DEI LABORATORI ESTERNI

COSTI DEL SERVIZIO E STRUTTURA (TRASPORTI).



# RISORSE A DISPOSIZIONE

## COOPERATIVA L'IMPRONTA

LA COOPERATIVA L'IMPRONTA, PREVEDE SULL'INTEGRAZIONE DI RISORSE AGGIUNTIVE, IN PARTICOLARE NELL'ANNO SUL CAPITOLO SID (STD /SFA) SONO STATE DESTINATE:

- 40 ORE: EDUCATORE REFERENTE INTERNO
- 32 ORE: EDUCATORE PROGETTO SOLLIEVO CASA
- 50 ORE: EDUCATORE AFG SPECIAL
- 30 ORE: MEDIATORE AZIENDALE (MESTIERI)
- 20 ORE: BILANCIO DI COMPETENZE/ORIENTAMENTO (TIS)
- 10 ORE: RSPP (O EDUCATORE FORMATO) PER FORMAZIONE SALUTE SICUREZZA TIS
- 15 ORE: RESPONSABILE SICUREZZA
- 30 ORE: RESPONSABILE PROGETTAZIONE FINANZIATA
- 10 ORE: RESPONSABILE FORMAZIONE (ISADORA)
- 20 ORE: REFERENTE COMUNICAZIONE
- € 750: MATERIALE DI COMUNICAZIONE



## FAMIGLIE

PER IL 2023, SULLA BASE DELLE INDICAZIONI DELL'AMMINISTRAZIONE COMUNALE, LE COMPARTECIPAZIONI ECONOMICHE A CARICO DELLE FAMIGLIE SONO INDICARE NEL PARAGRAFO TARIFFE DI COMPARTECIPAZIONE.



# INCLUDENDO....



# INCLUDENDO...





# INCLUDENDO...



collaborazione con il progetto giovani (allestimento piazza)



# INCLUDENDO...





# L'EQUIPE DEL SID AZZANO SAN PAOLO